

CIEM

Consultores en Ingeniería
Electromecánica, S.A. de C.V.

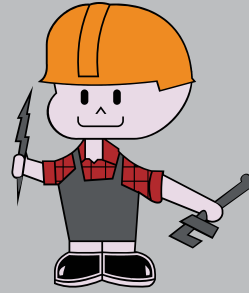

Curriculum Vitae

Proyección y Construcción de Instalaciones
Electromecánicas e Hidrosanitarias





Somos una compañía de instalaciones electromecánicas, con experiencia de más de dos décadas en diseño y proyecto habitacional, comercial, industrial, hospitales, centros deportivos y hoteles entre otros.

Consultores en Ingeniería Electromecánica, S.A. de C.V.

Historia

CIEM S.A. de C.V., se fundó en el año de 1977, inicia mente bajo el nombre de EMI, Instalaciones Electromecánicas, en la ciudad de México D.F. Más adelante, en 1980, se constituye como CIEM, Consultores en Ingeniería Electromecánica S.A. de C.V.

En 1987, CIEM se traslada a la ciudad de Santiago de Querétaro y debido a su veloz crecimiento y su preocupación por ofrecer un mejor servicio día con día, en el año de 1997, CIEM inaugura sus nuevas y mejores instalaciones en la colonia Lomas de Querétaro.

Hoy, CIEM continúa creciendo, tanto en expectativas como en calidad, para llegar a ser la empresa número uno en instalaciones electromecánicas.

Misión

CIEM es una Empresa dedicada al diseño e instalaciones electromecánicas, garantizando un servicio integral con nuestro sistema de calidad, valores éticos, experiencia y talento joven, apoyando al cuidado del medio ambiente y participando en el desarrollo profesional y humano de nuestro personal, impulsando el desarrollo de nuestra sociedad Queretana.

Visión

CIEM es una empresa que busca lograr un liderazgo, consolidándonos como la mejor opción en el diseño e instalaciones electromecánicas, satisfaciendo las necesidades de nuestros clientes, ofreciéndoles excelencia en el servicio y teniendo presencia en el mercado local y nacional.

Política de Calidad

En CIEM nos dedicamos al diseño y construcción de instalaciones electromecánicas, comprometidos con la total satisfacción de nuestros clientes, así como el cumplimiento de los requisitos aplicables; ofreciendo la excelencia de un servicio integral, aplicando los valores de calidad, seguridad y cuidados del medio ambiente, proporcionando la capacitación para lograr la mejora continua del SGC

Objetivos de la Calidad

- Trabajar en el desarrollo de una cultura de la calidad en la organización.
- Promover el uso de energías renovables en proyectos.
- Cero accidentes en obra y obras limpias.
- Capacitar al personal en herramientas para la calidad, desarrollo profesional y humano.
- Cumplir con los estándares de desempeño para la medición de la calidad de nuestros procesos.
- Contar con las herramientas tecnológicas necesarias que permitan operar eficientemente.

Comprometidos con la más alta calidad, buscamos siempre la mejor relación entre servicio, garantía y costo.



Organigrama

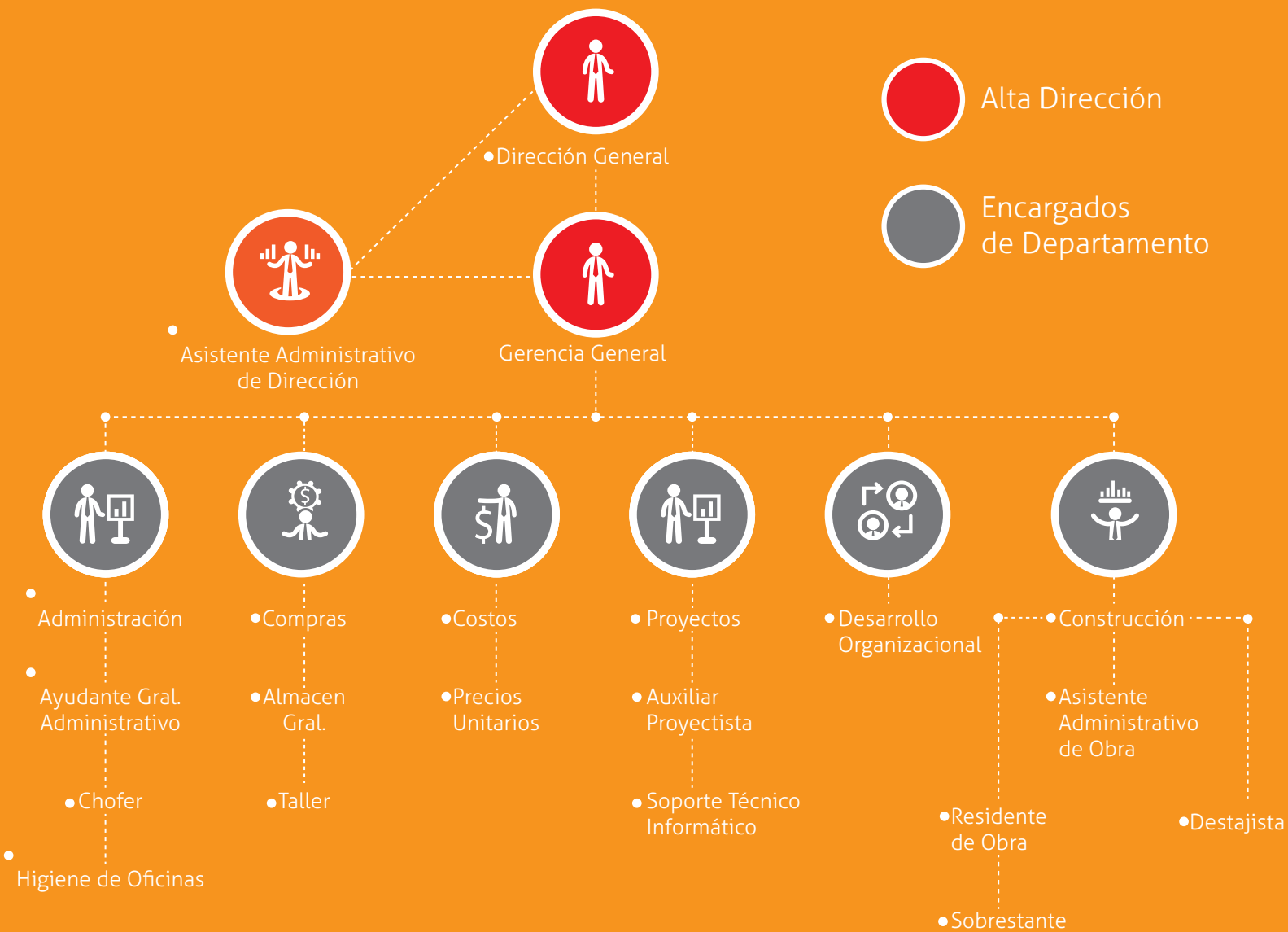

Slogan:

*Dicen por ahí que este país se encuentra en crisis,
pero esta empresa, ha decidido no participar en ella.*

Especialidades:

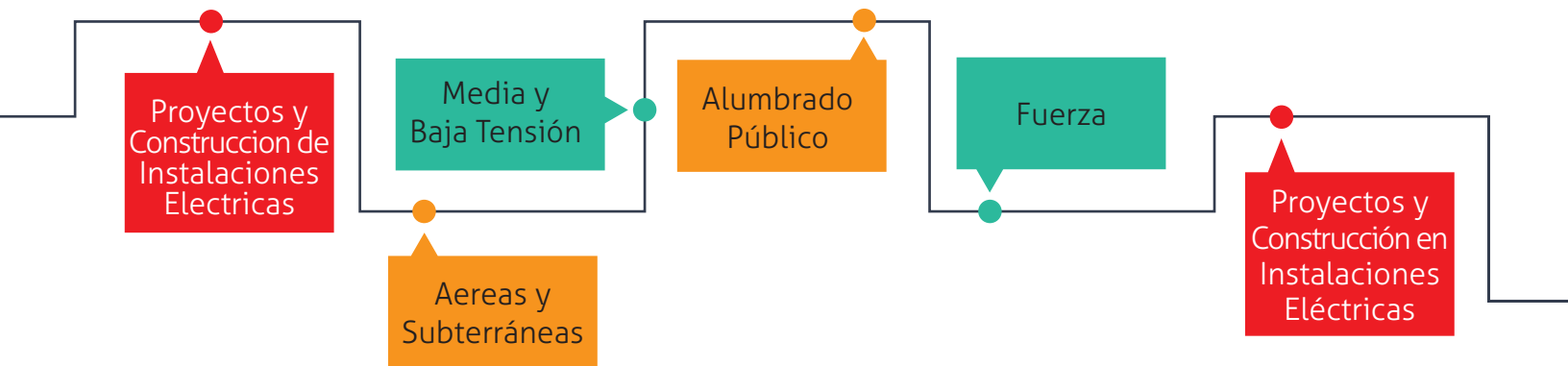

Instalaciones:

- Sanitarias
- Gas
- Vapor
- Aire Acondicionado
- Sistemas contra Incendios



Servicio de Mantenimiento a las Instalaciones (Correctivo y Preventivo).

Algunos de nuestros servicios son:

Proyecto e Instalación en electrificación de alta, media y baja tensión, hidráulica, sanitaria y de telefonía en:

- Industria
- Hospitales
- Comercio
- Fraccionamientos
- Áreas Deportivas
- Alumbrado público
- Entre otros.



Servicios

Mantenimiento de Instalaciones (Obras de Electrificación).

Estamos orientados hacia la búsqueda de la excelencia creando un compromiso de capacitación constante, abriendo los canales necesarios de comunicación entre nuestros miembros, clientes y proveedores, a fin de lograr el mejor servicio.

Contamos con personal altamente capacitado, sistema de computo con tecnología de punta, equipo móvil eficaz y herramienta adecuada para la correcta ejecución y calidad de nuestros servicios.



Nuestros Clientes

LOG Industrial S.A DE C.V.

-Suntory

-Cometro

-Cerámica Sta. Julia

-Confraco

-Fonatur

-Ica Industrial

-Kellogg's

-Bank Boston Fideicomiso

-SDUOP Estado de Queretaro

-Nippo Inmobiliaria

-Grupo Sid

-Papsa

-Fandelli

-Stiefel Mexicana

-Hazama

-Campanario

-Dura-line

-Club De Ind. Qro.

-Meidat

-Casas Javer

-Comercial Oder, S.A. De C.V.

-INTERLAQ, S.A. de C.V.

-Bajio Post

-SDUOP Gobierno Municipal

-Inmobiliaria Alfa S.A. de C.V.



Experiencia Laboral

1979

PROCASA

Conjunto habitacional "EL ZAPOTE" (INFONAVIT) instalación hidráulica, sanitaria y eléctrica (24 edificios) Cd. de México.

K.S. CONSTRUCTORA

Instalación eléctrica y especiales del "MUSEO FRANCISCO GOYTIA" en Zacatecas

CONSTRUCTORA IMPUL, S.A.

Instalación eléctrica, en la remodelación del "RESTAURANT DEL MONICO'S" Zona Rosa. Cd. de México

FERRI, S.A.

Instalación eléctrica en la planta de corte y confección.

1980

ICA INDUSTRIAL

Edificio de Servicios y vigilancia de la planta cementos Portland, Hermosillo, Son. Instalación eléctrica, Hidráulica y especiales.

CONSTRUCTORA IMPULS, S.A.

Instalación eléctrica, Hidráulica y especiales del Conjunto Club de Golf Ixtapa. Ixtapa Zihuatanejo.

K.S. CONSTRUCTORA:

Instalación eléctrica y especiales de la residencia de Obra Minera Real de Angeles. Zacatecas, Zac.

1981

ICA INDUSTRIAL

Instalación eléctrica, hidrosanitaria, vapor, oxígeno y especiales de varios edificios en la Planta Cementos Portland Nacional, Hermosillo, Son.

BUFETE INMOBILIARIO Y CONSTRUCCIÓN (BIC, S.A.)

Instalación eléctrica, hidráulica, sonido, iluminación teatral para el edificio talleres de la "CASA DE LA CULTURA" en Colima, Col.

COMETRO, S.A.

Instalación eléctrica y equipos de bombeo e hidroneumático de la Estación terminal Pantitlán. Cd. de México.

CERAMICASTA JULIA

Oficinas Administrativas y Bodegas en Iztapalapa. Instalación eléctrica, hidráulica y especiales. Cd. de México.

Experiencia Laboral

1982

Terminación del Edificio Talleres de la CASA DE LA CULTURA Colima, Col.

CONSTRUCTORA IMPUL, S.A.

-Instalación eléctrica en la ampliación del restaurante DEL MONICO'S Zona Rosa. Cd. de México

-Instalación eléctrica e hidráulica del cuarto de Máquinas de la Comisión de Libro de texto gratuito en Naucalpan, Edo. de México.

1983

EDISA (ICA)

Restaurante Casa del Pescador HOTEL SOL CARIBE SHERATON. Instalación eléctrica, hidráulica y especiales. Cozumel, Qr.

CONFRACO:

Instalación eléctrica y especiales del Hotel Misión de Puebla. Puebla, Pue.

CODEURTAB

-Red de Alta tensión aérea y alumbrado público del paseo SAN MARKANDA en Tabasco 2000. Villahermosa, Tab.

-Red de Dist. subterránea en Alta Tensión en la Zona Comercial Tab. 2000. Villahermosa, Tab.

1984

CON FRANCO. CD. DE MÉXICO

Contrato de mano de obra para la realización de las instalaciones eléctricas y especiales del HOTEL MISION PUEBLA.

CONSTRUCTORA LOGAR, S.A.

Contrato de mano de obra para la realización de las instalaciones eléctricas y especiales de la TORRE LOGAR. Insurgentes s/n Cd. de México

HOTEL SOL CARIBE SHERATON, COZUMEL.

-Remodelación y sustitución de los cuartos de bombeo, contra incendio, hidroneumático, alberca y cárcamos de aguas negras.

-Instalación eléctrica, hidráulica, vapor y especiales de la cocina principal y el RESTAURANT LA GAVIOTA.

1985

EZQUERRA Y ASOCIADOS ARQUITECTOS, S.C.

Proyecto de Instalación eléctrica y especiales de 120 villas en "FALDAS DE LA ALCABAZA" ubicadas en San José del Cabo, B.C.S., propiedad de FONATUR.

Proyecto de Instalación eléctrica y especiales del Hotel Hidramaya, ubicado en Cancún, Quintana Roo.

COMISIÓN PARA EL DESARROLLO URBANO DE TABASCO (CODEURTAB)

Alumbrado público en Zona Comercial No. 4 (zc-4) ubicada en Tabasco 2000, Villahermosa Tabasco, (Contrato No. 006/85.)

Electrificación y alumbrado del CLAUSTRO FRAMBOYAN, en Zona Campestre del Desarrollo Urbano Tabasco 2000, en Villahermosa Tabasco, (Contrato 025/85)

Inst. eléctrica en alta tensión subterránea en la remodelación del parque Tomas Garrido Canabal, ubicado en Malecón y Laguna de las Ilusiones, Villahermosa, Tabasco. CONSTRUCTORA ECO, S.A.

Inst. eléctrica alumbrado, contactos y fuerza de las "OFICINAS PLAZA POLANCO", ubicadas en Av. Jaime Balmes No. 11-701-B, México D.F., (Contrato No. 1863)

1986

I.M.S.S.

Ampliación Hospital de Ginecobstetricia No.4, ubicado en San Angel Cd. de México, proyecto de Inst. Eléctrica.

U.M.F. No.6 y Centro de Bienestar Social, San Pablo, México, D.F. proyecto de inst. eléctrica e inst. especiales.

Adaptación de una guardería (80 niños), ubicada en Hamburgo y Toledo, Col. Juárez, México D.F., proyecto de inst. eléctricas de alumbrado y contactos, así como de inst. hidráulicas, sanitarias y gas L.P.

Adaptación de una tienda para empleados, ubicada en Blvd. Isidro López Zertuche, Saltillo Coahuila, proyecto de acondicionamiento de aire, inst. eléctricas, hidráulicas, sanitarias y de telecomunicaciones.

Proyecto de acondicionamiento de aire, hidráulicas y sanitarias e inst. eléctricas de U.M.F. No.21, ubicada en Chicoasen, Chis.

Proyecto de inst. eléctrica en la ampliación y remodelación de la U.M.F. No. 17, ubicada en la Av. Legaria y calle Ximilpa, México, D.F.

Experiencia Laboral

1987

I.M.S.S.

Oficinas Administrativas, Zacatecas, Zac. proyecto de inst. de aire acondicionado.

Tienda para empleados, Mérida, Yuc. proyecto de inst. de acondicionamiento de aire.

Hospital General Subzona-MF- No. 24., Pedernales, Michoacán. Proyecto de inst. de acondicionamiento de aire, eléctricas, hidráulicas y sanitarias.

Hospital General Subzona-MF- No. 10., Nuevo Necaxa, Puebla. Proyecto de inst. hidráulicas y sanitarias.

Unidad Médico Rural-EM- No. 44., Tecoh, Yuc. Proyecto de inst. eléctricas, hidráulicas, sanitarias y de telecomunicaciones

Hospital de especialidades, Torreón, Coah. Proyecto de Inst. eléctricas.

Oficinas de Cobre (Buzón), Mérida, Yuc. Proyecto de Inst. eléctricas, hidrosanitarias, acondicionamiento de aire y telecomunicaciones

Hospital Rural esq. Mod.-No. 31, Izamal, Yuc. Proyecto de Inst. eléctricas, hidrosanitarias y acondicionamiento de aire.

Hospital Rural esq. Mod.-No. 41, Acancheh, Yuc. Proyecto de Inst. eléctricas, hidrosanitarias y de aire acondicionado.

1988

PARQUES RESIDENCIALES DE QUERÉTARO.

Proyecto de Instalación Eléctrica en alta y baja tensión en Conjunto Habitacional Viveros.

1989

PARQUES RESIDENCIALES DE QUERÉTARO.

Proyecto de Instalación Eléctrica en alta y baja tensión en Conjunto Habitacional Villas del Parque.

1990

PRODUCTOS ALIMENTARIOS EL PLAN, S.A. DE C.V.

Proyecto y construcción de instalación eléctrica Alta y baja tensión, hidráulica, gas L.P., Telefonía, Sistema de vapor (Tuberías).

Experiencia Laboral

1991

STIEFEL MEXICANA, S.A. DE C.V.

Proyecto e instalación de sistemas contra incendio, hidráulico, sanitaria, retorno de vapor, agua desmineralizada, tuberías gases industriales, tubería de aguas químicas, gas L.P. E instalación de condensados

1992

KELLOG'S DE MÉXICO, S.A.

Instalación Eléctrica, canalización y registros para la planta de tratamiento de aguas, Instalación eléctrica de proyecto "Crusli Line Bremen". GOBIERNO DEL ESTADO DE QUERÉTARO

Instalación Eléctrica, alumbrado vial Blvd. Bernardo Quintana tramo Calzada de los arcos a Av. 5 de Febrero.

1993

CLUB CAMPESTRE DE QUERÉTARO

Instalación eléctrica y montaje de equipo para planta de tratamiento de aguas residuales e Instalación Hidráulica para la descarga de aguas tratadas del Club.

GOBIERNO DEL ESTADO DE QUERÉTARO

Proyecto e Instalación eléctrica de alumbrado exterior e interior de los Templos: Santa Rosa de Viterbo, Santa Clara, Templo de la Cruz y San Francisco.

Proyecto e Instalación Eléctrica de alumbrado monumental del Acueducto de Querétaro Los Arcos.

1994

TRANSPORTES SUVI, S.A. DE C.V.

Proyecto y construcción de Instalación eléctrica, hidráulica, sanitaria, aire comprimido, grasas y aceites para sus nuevas instalaciones.

1995

GOBIERNO DEL ESTADO DE QUERÉTARO

Proyecto e Instalación eléctrica en alta y baja tensión y alumbrado de vialidades.

INMOBILIARIA NIPPO, S.A. DE C.V.

Proyecto e Instalación eléctrica en alta y baja tensión y alumbrado público en Plaza Bulevares II Mall Financiero.

Experiencia Laboral

HI-LEX

Proyecto de instalación eléctrica en alta tensión, baja tensión, alumbrado y sistema de pararrayos, ejecución de sistema de tierras de la Planta Industrial.

INDUSTRIAS SEIMEX, S.A. DE C.V.

Proyecto de instalación eléctrica, alta tensión y baja tensión, alumbrado, hidráulico, sanitario, protección contra incendio, Aire Comprimido, telefonía, gas, agua de proceso, sistema de alarmas y audio.

1996

PLAZA BOULEVARES

Proyecto e Instalación eléctrica de subestación Plaza Bulevares, Querétaro.

GOBIERNO DEL ESTADO DE QUERETARO

Proyecto e Instalación eléctrica de alumbrado público y alta tensión en Autopista Qro.-México.

1997

GOBIERNO DEL ESTADO DE QUERÉTARO

Proyecto e Instalación eléctrica en alta y baja tensión y alumbrado público del Blvd. Bernardo Quintana Tramo Av. 5 de Febrero Acceso II Parque Industrial Bernardo Quintana.

HACIENDA EL CAMPANARIO, S.A. DE C.V.

Proyecto e Instalación Eléctrica para subestación, alimentadores generales, alumbrado de canchas y exterior para el deportivo y Casa Club.

DURA LINE DE MÉXICO, S.A. DE C.V.

Proyecto e Instalación eléctrica para subestación de 1000 Kva y alimentadores a líneas de producción 5, 6, y 7. Instalación para el sistema de inyección de agua y retorno. Alumbrado de emergencia y aire comprimido. Suministro y colocación de dos transformadores tipo seco de 112.5 Kva. Dos transformadores con capacidad de 1000 Kva. cada uno.

1998

U.S. COLORS DE MÉXICO, S.A. DE C.V.

Proyecto e Instalación eléctrica en alta y baja tensión, alumbrado, aire comprimido, sistema de pararrayos y aire lavado para sus instalaciones.

PRODUCTOS ALIMENTARIOS EL PLAN, S.A. DE C.V.

Proyecto e Instalación eléctrica de cambio de transformador y tablero general de baja tensión alimentación a CCM-4 y CCM-2. Alimentación a motores MEURA, tablero de control filtro, tablero de control molino y servicio de cambio de tablero de maceradores.

1999

FANDELI, S.A. DE C.V.

Proyecto e Instalación eléctrica en alta y baja tensión con una subestación de 1500 Kva 13 200/440-254V para fábrica de lijas.

ARNESES AUTOMOTRICES

Proyecto e Instalación eléctrica Red de baja tensión, alimentación a maquinaria, alumbrado, alimentación a maquinaria, alumbrado exterior, Red de tierras y pararrayos para planta de producción.FANDELI, S.A. DE C.V.

Proyecto e Instalación eléctrica en alta y baja tensión con una subestación de 1500 Kva 13 200/440-254V para fábrica de lijas.

ARNESES AUTOMOTRICES

Proyecto e Instalación eléctrica Red de baja tensión, alimentación a maquinaria, alumbrado, alimentación a maquinaria, alumbrado exterior, Red de tierras y pararrayos para planta de producción.

2000

COMPAÑÍA AGRO INDUSTRIAL QUERETANA, S.A. DE C.V.

Ampliación de subestación, alimentación a motores de proceso, un transformador con capacidad de 500 Kva.

STIEFEL MEXICANA, S.A.DE C.V.

Instalación calderas y accesorios, Instalación para la ampliación de Red de producción, cambio de posición de tuberías e Instalación de sistema contra Incendio.

ELECTROFORJADOS NACIONALES, S.A. DE C.V.

Instalación eléctrica, hidráulica y sanitaria para sus instalaciones.

INMOBILIARIA BALCÓN CAMPESTRE, S.A. DE C.V.

Proyecto e Instalación eléctrica en alta tensión y baja tensión, alumbrado, contactos, gas L.P., Sonido para voceo, Instalación hidrosanitaria y bajadas de aguas pluviales, canalización de red telefónica y Aire Acondicionado en Plaza Comercial "El Punto" Outlet, Querétaro.

2001

CLIENTE: EUROQUIP, S.A. de C.V.

DIRECCIÓN: Misión de Landa No.1 Parque Industrial Bernardo Quintana Santiago de Querétaro, Qro. Tel: 01 (442) 215-54-55

DESCRIPCIÓN: Proyecto e Inst. Eléctrica, alimentación a maquinaria.

DIR. DE PROYECTO: ING. MIGUEL GONZALEZ

UBICACIÓN: Misión de Landa No.1 Parque Industrial Bernardo Quintana Santiago de Querétaro, Qro. Tel: 01 (442) 215-54-55

MONTO CONTRATO: \$130,000.00



CLIENTE: INMOBILIARIA NUEVO DISEÑO, S.A. DE C.V.
DIRECCIÓN: Montes Urales No.210 Lomas de Chapultepec
Deleg. Miguel Hidalgo, México, D.F. Tel. 01 (55) 52-82-50-07
DESCRIPCIÓN: Proyecto e Inst. Eléctrica, Gas, L.P., Sonido y Voceo,
Telefónica, Hidráulica, Sanitaria y Bajadas Pluviales en Plaza Venezia
DIR. DE PROYECTO: ARQ. ABRAHAM CHAYO MICHAN
UBICACIÓN: Blvd. Adolfo López Mateos No. 3002 Ote. León, Gto.
TELS: 01 (477) 771-95-55
MONTO CONTRATADO: \$9,425,000.00



CLIENTE: INMOBILIARIA NUEVO DISEÑO, S.A. DE C.V. OUTLET LEÓN, GTO.
DIRECCIÓN: Montes Urales No.210 Lomas de Chapultepec
Deleg. Miguel Hidalgo, México, D.F. C.P. 11500
DESCRIPCIÓN: Obra específica C.F.E. Canalización y red telefónica para
200 líneas nuevas. Instalación para fuentes. Instalación en Centro Joyero.
Alimentación a equipos de Aire Acondicionado.
DIR. DE PROYECTO: ARQ. ABRAHAM CHAYO MICHAN
UBICACIÓN: BLVD. ADOLFO LOPEZ MATEOS No. 3002 Ote. LEÓN, GTO.
TELS: (477) 7 71 95 55 Quintana Santiago de Querétaro, Qro. Tel: 01 (442)
215-54-55
MONTO CONTRATADO: \$9,425,000.00



CLIENTE: GOBIERNO DEL ESTADO DE QUERÉTARO
DIRECCIÓN: Madero No.72 Col. Centro Santiago de Querétaro, Qro.
Tel: 01 (442) 214-09-96
DESCRIPCIÓN: Proyecto e Inst. Eléctrica en media Tensión y retiro e
Instalación de subestación nueva en Palacio de Gobierno.
DIR. DE PROYECTO: ING. MIGUEL GONZALEZ
UBICACIÓN: Andador 5 de Mayo Esq. Pasteur Col. Centro. Santiago de
Querétaro, Qro. Tel:01 (442) 214-30-51
MONTO CONTRATADO: \$1,020,683.00



2002

CLIENTE: S.D.U.O.P. GOBIERNO DEL ESTADO DE QUERÉTARO
DIRECCIÓN: Madero No. 72 Col. Centro Santiago de Querétaro, Qro.
Tel: 01 (442) 214 09 96
DESCRIPCIÓN: Red de Distribución Eléctrica 1ra. Etapa
Col. Independencia
DIR. DE PROYECTO: ING. ALFONSO RAMOS ROCHA
UBICACIÓN: Col. Independencia Santiago de Querétaro, Qro.
MONTO CONTRATADO: \$471,604.00



Experiencia Laboral

CLIENTE: S.D.U.O.P. GOBIERNO DEL ESTADO DE QUERÉTARO

DIRECCIÓN: Madero No. 72 Col. Centro Santiago de Querétaro, Qro.
Tel: 01 (442) 214 09 96

DESCRIPCIÓN: Electrificación 2da. Etapa en Col. Rosendo Salazar

DIR. DE PROYECTO: ING. ALFONSO RAMOS ROCHA

UBICACIÓN: Col. Rosendo Salazar Santiago de Querétaro, Qro.

MONTO CONTRATADO: \$461,789.00



CLIENTE: S.D.U.O.P. GOBIERNO DEL ESTADO DE QUERÉTARO

DIRECCIÓN: Madero No. 72 Col. Centro Santiago de Querétaro, Qro.
Tel: 01 (442) 214 09 96

DESCRIPCIÓN: Red de Distribución Eléctrica en Col. Bosques de la Hacienda

DIR. DE PROYECTO: ING. ALFONSO RAMOS ROCHA

UBICACIÓN: Col. Bosques de la Hacienda Santiago de Querétaro, Qro.

MONTO CONTRATADO: \$429,108.00



CLIENTE: NIPPO DESARROLLOS, S.A. DE C.V.

DIRECCIÓN: Av. Tecnológico No.100 Sur Despacho 213 Santiago de Querétaro, Qro. Tel: 01 (442) 216 75 10

DESCRIPCIÓN: Instalación Eléctrica Red de Distribución Subterránea en Fracc. Eurípides

DIR. DE PROYECTO: LIC. HANS FREI GLABISCHNIG

UBICACIÓN: Fracc. Eurípides Santiago de Querétaro, Qro.

MONTO CONTRATADO: \$704,132.00



CLIENTE: EXPRESIÓN ARQUITECTÓNICA CONSTRUCTIVA, S.A. DE C.V.

DIRECCIÓN: ProL. Pino Suárez No. 467-6 Col. El Rosario Santiago de Querétaro, Qro. Tel: 01 (442) 216 73 75

DESCRIPCIÓN: Instalaciones para el Fracc. Villa Jardín

DIR. DE PROYECTO: ARQ. ROSALIO HERRERA BECERRA

UBICACIÓN: Fracc. Villa Jardín Santiago de Querétaro, Qro.

MONTO CONTRATADO: \$890,000.00



Experiencia Laboral

CLIENTE: HACIENDA EL CAMPANARIO, S.A. DE C.V.

DIRECCIÓN: Av. Campanario No. 100 Fracc. Hacienda el Campanario Santiago de Querétaro, Qro. Tel: 01 (442) 220 69 51

DESCRIPCIÓN: Instalación Eléctrica en Fracc. Hda. El Campanario.

DIR. DE PROYECTO: ING. ERNESTO BORTONI GLENN

UBICACIÓN: Fracc. Hda. El Campanario, Santiago de Querétaro, Qro.

MONTO CONTRATADO: \$9,210,000.00



CLIENTE: CONTROL INTEGRAL DE PROYECTOS, S.A. DE C.V.

DIRECCIÓN: Zaragoza No. 17 Col. Peña Pobre, México, D.F.

Tel: 01 (55) 56-65-42-30

DESCRIPCIÓN: Frente Liverpool "Subestación Querétaro- Maniobras CCQ". L.D. Subestación de 13.2KV, 3F-ACC-500 KC, XLP, 15XLPy seccionador Liverpool. Instalación eléctrica para alumbrado en sótano 2. Alumbrado doble altura en sótano. Alimentadores de circuitos de alumbrado a tableros en planta sótano 2. Alimentación provisional a tableros sub-generales de alumbrado en sótano 1 y 2, servicio normal y emergencia. Alumbrado en fachada liverpool por sótano 2 (doble altura). Alimentación eléctrica a contactos en planta sótano.

DIR. DE PROYECTO: ING. ANTONIO COYOC CAMPOS

UBICACIÓN: AV. 5 de Febrero No.99 Col. Virreyes. Santiago de Querétaro, Qro. TEL: 01 (442) 242-32-22

MONTO CONTRATADO: \$3,425,000.00



CLIENTE: EDIFICACIONES INTEGRALES NIPPO, S.A. DE C.V.

DIRECCIÓN: Blvd. Bernardo Quintana No. 4100 Lte. 15 A Col. Alamos 3ra. Secc. Santiago de Querétaro, Qro. Tel: 01 (442) 223 59 34

DESCRIPCIÓN: Trabajos de Instalación Eléctrica para la ampliación y remodelación de Plaza Boulevares.

DIR. DE PROYECTO: LIC. HANS FREI GLABISCHNIG

UBICACIÓN: Blvd. B. Quintana No. 4100 Lte. 15 A Col. Alamos 3ra. Secc. Santiago de Querétaro, Qro.

MONTO CONTRATADO: \$3,226,095.00



CLIENTE: MEIDAT. SISTEMAS CONSTRUCTIVOS, S.A. DE C.V.

DIRECCIÓN: Aliot No. 100 Desp. 10 Col. Observatorio Santiago de Querétaro, Qro. Tel: 01 (442) 248 36 37 Y 39

DESCRIPCIÓN: Instalación Eléctrica y Subestación para el Hospital de Imagenología.

DIR. DE PROYECTO: LIC. FERNANDO ESQUIVEL FERNÁNDEZ

UBICACIÓN: EL Pedregoso San Juan del Río, Querétaro.

MONTO CONTRATADO: \$636,334.00



Experiencia Laboral

CLIENTE: HACIENDA EL CAMPANARIO, S.A. DE C.V.

DIRECCIÓN: Av. Campanario No. 100 Fracc. Hacienda el Campanario Santiago de Querétaro, Qro. Tel: 01 (442) 220 69 51

DESCRIPCIÓN: Red subterránea de distribución Eléctrica primaria y secundaria en los Condominios XIX y XX.

DIR. DE PROYECTO: ING. ERNESTO BORTONI GLENN

UBICACIÓN: Fracc. Hda. El Campanario, Santiago de Querétaro, Qro.

MONTO CONTRATADO: \$2,515,616.00



2003

CLIENTE: INMOSE, S.A. DE C.V.

DIRECCIÓN: Prol. Vasco de Quiroga No. 3800 Col. Sta. Fé, Antigua Mina de Tololapa. México, D.F. Tel: 01 (55) 56 65 42 30

DESCRIPCIÓN: Instalación Eléctrica en el Centro Comercial Galerías Querétaro.

DIR. DE PROYECTO: ING. ANTONIO COYOC CAMPOS

UBICACIÓN: AV. 5 de Febrero No.99 Col. Virreyes. Santiago de Querétaro, Qro. TEL: 01 (442) 242-32-22

MONTO CONTRATADO: \$7,601,089.00



CLIENTE: S.D.U.O.P. GOBIERNO DEL ESTADO DE QUERÉTARO

DIRECCIÓN: Madero No. 72 Col. Centro Santiago de Querétaro, Qro. Tel: 01 (442) 214 09 96

DESCRIPCIÓN: Instalaciones Eléctricas en el Centro Educativo y Cultural Edificio de la Biblioteca.

DIR. DE PROYECTO: ING. ALFONSO RAMOS ROCHA

UBICACIÓN: Av. Constituyentes esq. Pasteur Col. Centro Santiago de Querétaro, Qro.

MONTO CONTRATADO: \$17,552,898.00



CLIENTE: MEIDAT. SISTEMAS CONSTRUCTIVOS, S.A. DE C.V.

DIRECCIÓN: Aliot No. 100 Desp. 10 Col. Observatorio Santiago de Querétaro, Qro. Tel: 01 (442) 248 36 37 Y 39

DESCRIPCIÓN: Instalación Eléctrica e Hidrosanitaria en Hospital Regional

DIR. DE PROYECTO: LIC. FERNANDO ESQUIVEL FERNÁNDEZ

UBICACIÓN: Espinal. Entabladero, Veracruz.

MONTO CONTRATADO: \$3,945,258.00



Experiencia Laboral

CLIENTE: S.D.U.O.P.M. MUNICIPIO DE QUERÉTARO

DIRECCIÓN: Blvd. Bernardo Quintana No.10000 Desarrollo Centro Sur Santiago de Querétaro, Qro.

DESCRIPCIÓN: Instalación Eléctrica, Hidráulica, Sistema contra Incendio y Aire Acondicionado en Clínica de Resonancia Magnética. UNAM Campus Juriquilla.

DIR. DE PROYECTO: ARQ. GERARDO VEGA GONZALEZ

UBICACIÓN: Delegación Sta. Rosa Jauregui, Qro.

MONTO CONTRATADO: \$1,972,300.00



CLIENTE: HACIENDA EL CAMPANARIO, S.A. DE C.V.

DIRECCIÓN: Av. Campanario No. 100 Fracc. Hacienda el Campanario Santiago de Querétaro, Qro. Tel: 01 (442) 220 69 51

DESCRIPCIÓN: Red subterránea de distribución Eléctrica primaria y secundaria en el Condominio IX.

DIR. DE PROYECTO: ING. ERNESTO BORTONI GLENN

UBICACIÓN: Fracc. Hda. El Campanario, Santiago de Querétaro, Qro.

MONTO CONTRATADO: \$2,487,598.00



CLIENTE: PROMOTORA HABITACIONAL LA PAZ, S.A. DE C.V.

DIRECCIÓN: Av. Tecnológico No. 118 Despacho 107 Col. San Angel Santiago de Querétaro, Qro.

DESCRIPCIÓN: Red de Distribución Eléctrica Híbrido del Centro Urbano Nuevo San Juan.

DIR. DE PROYECTO: SR. FRANCISCO RUIZ

UBICACIÓN: Fracc. Nuevo San Juan San Juan del Río, Qro.

MONTO CONTRATADO: \$832,345.78



CLIENTE: AI DE MÉXICO, S.A. DE C.V.

DIRECCIÓN: Nogal No. 165 Col. Arboledas Santiago de Querétaro, Qro.

DESCRIPCIÓN: Instalación Eléctrica en Media Tensión, Baja Tensión y Alumbrado para el Fracc. Punta Juriquilla.

DIR. DE PROYECTO: ARQ. ALFONSO ESCAMILLA

UBICACIÓN: Fracc. Punta Juriquilla Querétaro, Qro.

MONTO CONTRATADO: \$1,662,316.36



Experiencia Laboral

CLIENTE: DESARROLLADORA TEJEDA, S.A. DE C.V.

DIRECCIÓN: Homero 1804-302 Col. Chapultepec Morales Deleg. Miguel Hidalgo, México, D.F.

DESCRIPCIÓN: Electrificación Subterránea en el Condominio Villa de Tejeda ubicado en la Ciudad de Querétaro.

DIR. DE PROYECTO: ING. MOCTEZUMA SALINAS

UBICACIÓN: Condominios Villas de Tejeda Querétaro, Qro.

MONTO CONTRATADO: \$600,000.00



CLIENTE: S.D.U.O.P.M. MUNICIPIO DE QUERÉTARO

DIRECCIÓN: Blvd. Bernardo Quintana No.10000 Desarrollo Centro Sur Santiago de Querétaro, Qro.

DESCRIPCIÓN: Instalación Eléctrica, en Muebles del Centro Cívico, Edificio Principal, Planta Baja, Planta Mezzanine.

DIR. DE PROYECTO: ING. JOSÉ PIO X SALGADO TOVAR

UBICACIÓN: Desarrollo Centro Sur Deleg. Josefa Vergara y Hdz., Qro.

MONTO CONTRATADO: \$571,978.00



CLIENTE: HACIENDA EL CAMPANARIO, S.A. DE C.V.

DIRECCIÓN: Av. Campanario No. 100 Fracc. Hacienda el Campanario Santiago de Querétaro, Qro. Tel: 01 (442) 220 69 51

DESCRIPCIÓN: Electrificación Detalle Arquitectónico Condominios XIX, XX y Alumbrado en Av. Paseo de los Claustros.

DIR. DE PROYECTO: ING. ERNESTO BORTONI GLENN

UBICACIÓN: Fracc. Hda. El Campanario, Santiago de Querétaro, Qro.

MONTO CONTRATADO: \$745,338.00



CLIENTE: INMOBILIARIA ALFA DE QUERÉTARO, S.A. DE C.V.

DIRECCIÓN: Av. Tecnológico No. 118 Desp. 107 Santiago de Querétaro, Qro. Tel: 01 (442) 216 11 31

DESCRIPCIÓN: Red de Distribución Eléctrica Aerea en el Fracc. La Aurora 2da. Etapa (Mazs. 422, 423, 424 y 425)

DIR. DE PROYECTO: SR. JESÚS RUIZ ORTIZ

UBICACIÓN: Fracc. La Aurora Santiago de Querétaro, Qro.

MONTO CONTRATADO: \$650,000.00



2004

CLIENTE: GUARDIAN INDUSTRIES VP S. de R.L. de C.V.

DIRECCIÓN: Carr. a Chichimequillas K.M. 9.6 La Griega, El Marqués, Qro.

DESCRIPCIÓN: Instalación Eléctrica de Geeneral Guide Line for Capping Line MCC Feeders and Tunnel.

DIR. DE PROYECTO: VELI-PEKKA TEGELBERG

UBICACIÓN: Carretera a Chichimequillas K.M. 9.6 La Griega, El Marqués, Qro.

MONTO CONTRATADO: \$695,000.00



CLIENTE: ARRENDAMIENTOS INMOBILIARIOS NIPPO, S.A. de C.V.

DIRECCIÓN: Blvd. Bernardo Quintana No. 4100 Lte. 15 A Col. Alamos 3ra. Secc. Santiago de Querétaro, Qro. Tel: 01 (442) 223 59 34

DESCRIPCIÓN: Instalación Eléctrica en Media Tensión Anillo 1 del Edificio Condominal Tipo Comercial Plaza Boulevares.

DIR. DE PROYECTO: LIC. HANS FREY NIETO

UBICACIÓN: Blvd. Bernardo Quintana No. 4100 Lte. 15 A Col. Alamos 3ra. Secc. Santiago de Querétaro, Qro.

MONTO CONTRATADO: \$514,640.00



CLIENTE: GUARDIAN INDUSTRIES VP S. de R.L. de C.V.

DIRECCIÓN: Carr. a Chichimequillas K.M. 9.6 La Griega, El Marqués, Qro.

DESCRIPCIÓN: Instalación Eléctrica en casa de mezcla para planta de Vidrio Flotado.

DIR. DE PROYECTO: VELI-PEKKA TEGELBERG

UBICACIÓN: Carr. Chichimequillas K.M. 9.6 La Griega, El Marqués, Qro.

MONTO CONTRATADO: \$3,625,000.00



CLIENTE: S.D.U.O.P.M. MUNICIPIO DE QUERÉTARO

DIRECCIÓN: Blvd. Bernardo Quintana No.10000 Desarrollo Centro Sur Santiago de Querétaro, Qro.

DESCRIPCIÓN: Suministro e Instalación de Alumbrado Público en la modernización de Av. Pasteur Sur, Deleg. Josega Vergara y Hernández, Qro.

DIR. DE PROYECTO: ING. JOSÉ PIO X SALGADO TOVAR

UBICACIÓN: Av. Pasteur Sur Deleg. Josefa Vergara y Hdz., Qro.

MONTO CONTRATADO: \$691, 870.00



Experiencia Laboral

CLIENTE: ARQ. PEDRO ALFONSO VILLA ROJAS

DIRECCIÓN: Mar Mediterráneo No. 100-30 Col. Las Hadas Santiago de Querétaro, Qro.

DESCRIPCIÓN: Instalación Eléctrica, Centro Comercial Plaza Dorada.

DIR. DE PROYECTO: ARQ. PEDRO ALFONSO VILLA ROJAS

UBICACIÓN: ARQ. PEDRO ALFONSO VILLA ROJAS

MONTO CONTRATADO: \$710,000.00



CLIENTE: HACIENDA EL CAMPANARIO, S.A. DE C.V.

DIRECCIÓN: Av. Campanario No. 100 Fracc. Campanario Santiago de Querétaro, Qro. Tel: 01 (442) 220 69 60

DESCRIPCIÓN: Iluminación en Acceso al Fracc. Hda. El Campanario.

DIR. DE PROYECTO: ING. ERNESTO BORTONI GLENN

UBICACIÓN: Fracc. Hda. El Campanario Santiago de Querétaro, Qro.

MONTO CONTRATADO: \$2,650,000.00



CLIENTE: S.D.U.O.P. GOBIERNO DEL ESTADO DE QUERÉTARO

DIRECCIÓN: Madero No. 72 Col. Centro Santiago de Querétaro, Qro. Tel: 01 (442) 214 09 96

DESCRIPCIÓN: Complemento de Instalación Eléctrica, Rebombear, Cisterna y Site en el Nuevo Aeropuerto Intercontinental de Querétaro,

DIR. DE PROYECTO: ARQ. CARLOS MARTÍNEZ DURÁN

UBICACIÓN: Av. Constituyentes esq. Pasteur Col. Centro Santiago de Querétaro, Qro.

MONTO CONTRATADO: \$736,000.00



CLIENTE: PROMOTORES DEL CENTRO, S.A. de C.V.

DIRECCIÓN: Bosques de Mezquite No. 100 Col. Bosques del Sol. Santiago de Querétaro, Qro. Tels: (442) 220 22 74 Y 220 22 84

DESCRIPCIÓN: Red de distribución Eléctrica en media Tensión, Baja Tensión y Alumbrado Público para el Condominio denominado Haciendas del Pueblito.

DIR. DE PROYECTO: ING. EDUARDO SERVÍN

UBICACIÓN: Condominio Haciendas El Pueblito Corregidora, Qro.

MONTO CONTRATADO: \$463,574.00



2005

CLIENTE: PROMOTORES DEL CENTRO, S.A. de C.V.

DIRECCIÓN: Bosques de Mezquite No. 100 Col. Bosques del Sol. Santiago de Querétaro, Qro. Tels: (442) 220 22 74 Y 220 22 84

DESCRIPCIÓN: Electrificación del Fracc. Misiones de Santa Cruz

DIR. DE PROYECTO: ING. EDUARDO SERVÍN

UBICACIÓN: Fracc. Misiones de Santa Cruz Bosques de Mezquite No. 100 Santa Cruz Nieto, San Juan del Río, Qro.

MONTO CONTRATADO: \$493,665.00



CLIENTE: MDL DE MÉXICO, S.A. de C.V.

DIRECCIÓN: Salvador Díaz Mirón No. 393-A Col. Zapotitlan - Tláhuac México, D.F. Tels: (55) 55 10 90 65 81

DESCRIPCIÓN: Instalación Eléctrica de Red de Media Tensión, Transformador tipo pedestal de 500 Kva y accesorios para acometida, para Bodega No. 19

DIR. DE PROYECTO: ING. MAXIMILIANO GRACÍA

UBICACIÓN: Acceso 6 No. 52 Fracc. Industrial Benito Juárez Santiago de Querétaro, Qro.

MONTO CONTRATADO: \$397,209.00



CLIENTE: HACIENDA EL CAMPANARIO, S.A. DE C.V.

DIRECCIÓN: Av. Campanario No. 100 Fracc. Campanario Santiago de Querétaro, Qro. Tel: 01 (442) 220 69 60

DESCRIPCIÓN: Instalación Eléctrica en Media Tensión y Transformador de 500 Kva para la ampliación de Planta de Tratamiento.

DIR. DE PROYECTO: ING. ERNESTO BORTONI GLENN

UBICACIÓN: Fracc. Hda. El Campanario Santiago de Querétaro, Qro.

MONTO CONTRATADO: \$233,704.00



CLIENTE: AI DE MÉXICO, S.A. DE C.V.

DIRECCIÓN: Nogal No. 165 Col. Arboledas Santiago de Querétaro, Qro. Tel: 01 (442) 224 26 66

DESCRIPCIÓN: Instalación Eléctrica en Media Tensión, Baja Tensión y Alumbrado Público para el Fracc. Punta Juriquilla 2da. Etapa.

DIR. DE PROYECTO: ING. JAVIER ORTIZ SANTILLÁN

UBICACIÓN: Fracc. Punta Juriquilla Santiago de Querétaro, Qro.

MONTO CONTRATADO: \$1,600,000.00



Experiencia Laboral

CLIENTE: S.D.U.O.P.M. MUNICIPIO DE QUERÉTARO

DIRECCIÓN: Blvd. Bernardo Quintana No.10000 Desarrollo Centro Sur Deleg. Josefa Vergara y Hdz., Qro.

DESCRIPCIÓN: Construcción de Obra Civil y Electromecánica de la Red de Distribución Eléctrica Subterránea en Media Tensión, Baja Tensión y Red de Alumbrado sobre la calle Juárez, de la calle 16 de Septiembre a la calle Pino Suárez, Centro Histórico, Qro.

DIR. DE PROYECTO: ING. JOSÉ PIO X SALGADO TOVAR

UBICACIÓN: Av. Juárez, Centro Histórico Santiago de Querétaro, Qro. Querétaro, Qro.

MONTO CONTRATADO: \$1,228,745.00



CLIENTE: S.D.U.O.P.M. MUNICIPIO DE QUERÉTARO

DIRECCIÓN: Blvd. Bernardo Quintana No.10000 Desarrollo Centro Sur Deleg. Josefa Vergara y Hdz., Qro.

DESCRIPCIÓN: Construcción de Obra Civil y Electromecánica de la Red de Distribución Eléctrica Subterránea en Media Tensión, Baja Tensión y Red de Alumbrado sobre la calle Juárez, de la calle Morelos a la calle Hidalgo, Centro Histórico, Qro.

DIR. DE PROYECTO: ING. JOSÉ PIO X SALGADO TOVAR

UBICACIÓN: Av. Juárez, Centro Histórico Santiago de Querétaro, Qro. Querétaro, Qro.

MONTO CONTRATADO: \$943,203.00

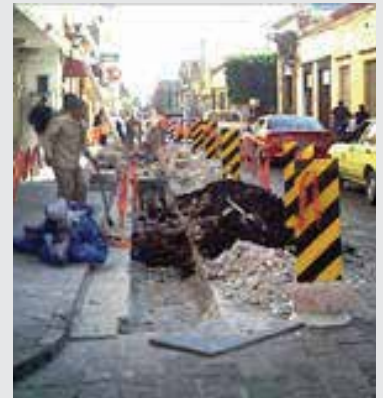

CLIENTE: ING. ANTONIO DÍAZ MANZO

DIRECCIÓN: Plata No. 410 Col. Progreso Santiago de Querétaro, Qro. Tel: (442) 217 57 58

DESCRIPCIÓN: Construcción de Obra Civil y Electromecánica de la Red de Distribución Eléctrica Subterránea en Media Tensión, Baja Tensión y Red de Alumbrado sobre la calle Juárez, de la calle Hidalgo a la calle 16 de Septiembre, Centro Histórico, Qro.

DIR. DE PROYECTO: ING. ANTONIO DÍAZ MANZO

UBICACIÓN: Av. Juárez, Centro Histórico Santiago de Querétaro, Qro.

MONTO CONTRATADO: \$649,750.00



CLIENTE: HACIENDA EL CAMPANARIO, S.A. DE C.V.

DIRECCIÓN: Av. Campanario No. 100 Fracc. Campanario Santiago de Querétaro, Qro. Tel: 01 (442) 220 69 60

DESCRIPCIÓN: Electrificación, media tensión, baja tensión y alumbrado de Lomas del Campanario III.

DIR. DE PROYECTO: ING. ERNESTO BORTONI GLENN

UBICACIÓN: Fracc. Lomas del Campanario 3ra. Secc. Santiago de Querétaro, Qro.

MONTO CONTRATADO: \$1,373,358.00



Experiencia Laboral

CLIENTE: HACIENDA EL CAMPANARIO, S.A. DE C.V.

DIRECCIÓN: Electrificación, media tensión, baja tensión y alumbrado de Lomas del Campanario III.

DESCRIPCIÓN: Electrificación en Media tensión y Baja tensión para el Condominio XI.

DIR. DE PROYECTO: ING. ERNESTO BORTONI GLENN

UBICACIÓN: Fracc. Lomas del Campanario 3ra. Secc. Santiago de Querétaro, Qro.

MONTO CONTRATADO: \$1,277,560.00



CLIENTE: INMOBILIARIA ALFA DE QUERÉTARO, S.A. de C.V.

DIRECCIÓN: Av. Tecnológico No. 118 Desp. 107 Santiago de Querétaro, Qro. Tel: 01 (442) 216 11 31

DESCRIPCIÓN: Ampliación de Inst. Eléctrica en Fracc. La Aurora

DIR. DE PROYECTO: SR. JESÚS RUIZ ORTIZ

UBICACIÓN: Fracc. La Aurora Santiago de Querétaro, Qro.

MONTO CONTRATADO: \$365,000.00



CLIENTE: S.D.U.O.P. GOBIERNO DEL ESTADO DE QUERÉTARO

DIRECCIÓN: Madero No. 72 Col. Centro Santiago de Querétaro, Qro. Tel: 01 (442) 214 09 96

DESCRIPCIÓN: Ampliación de Línea de Distribución y Acometida en nuevo Centro de Rehabilitación Integral de Querétaro (CRIQ).

DIR. DE PROYECTO: ARQ. CARLOS MARTÍNEZ DURÁN

UBICACIÓN: Av. Fray Luis de León esq. Av. Cerro Blanco Centro Sur Santiago de Querétaro, Qro.

MONTO CONTRATADO: \$2,098,198.00



CLIENTE: PROMOTORES DEL CENTRO, S.A. de C.V.

DIRECCIÓN: Bosques del Mezquite No. 100 Col. Bosques del Sol Santiago de Querétaro, Qro. Tel: 01 (442) 220 22 72 y 220 22 84

DESCRIPCIÓN: Electrificación Villas de San Isidro, San Juan del Río, Qro.

DIR. DE PROYECTO: ING. EDUARDO SERVÍN TREJO

UBICACIÓN: Fracc. Villas de San Isidro San Juan del Río, Qro.

MONTO CONTRATADO: \$393,661.00



Experiencia Laboral

CLIENTE: AI DE MÉXICO, S.A. DE C.V.

DIRECCIÓN: Nogal No. 165 Col. Arboledas Santiago de Querétaro, Qro.
Tel: 01 (442) 224 26 66

DESCRIPCIÓN: Inst. Eléctrica en Fracc. Punta Juriquilla 3ra. Etapa

DIR. DE PROYECTO: ARQ. ALFONSO ESCAMILLA

UBICACIÓN: Fracc. Punta Juriquilla Santiago de Querétaro, Qro.

MONTO CONTRATADO: \$1,952,022.00



CLIENTE: GOBIERNO DEL ESTADO DE QUERÉTARO.- OFICIA MAYOR, DIRECCION DE ADQUISICIONES.

DIRECCIÓN: Auditorio Josefa Ortiz de Domínguez Av. Constituyentes no. 240 Acceso 1, Col. Villas del Sol Santiago de Queretaro, Qro.

DESCRIPCIÓN: Suministro e instalacion de una subestacion electrica de 112.5 kva, tablero de distribucion y alimentacion para el foro multiple del museo de la Ciudad.

DIR. DE PROYECTO: ING. ERNESTO CASTREJÓN RUÍZ

UBICACIÓN: Santiago de Querétaro, Qro.

MONTO CONTRATADO: \$430,000.00



CLIENTE: S.D.U.O.P. GOBIERNO DEL ESTADO DE QUERÉTARO

DIRECCIÓN: Madero No. 72 Col. Centro Santiago de Querétaro, Qro.
Tel: 01 (442) 214 09 96

DESCRIPCIÓN: Rescate de basamento Piramidal, El Cerrito (Obras Complmentarias).

DIR. DE PROYECTO: ARQ. CARLOS MARTÍNEZ DURÁN

UBICACIÓN: El Pueblito, Villa Corregidora. Qro.

MONTO CONTRATADO: \$99,884.00



CLIENTE: HACIENDA EL CAMPANARIO, S.A. DE C.V.

DIRECCIÓN: Electrificación, media tension, baja tension y alumbrado de Lomas del Campanario III.

DESCRIPCIÓN: Electrificación, media tension, baja tension y alumbrado de Lomas del Campanario II.

DIR. DE PROYECTO: ING. ERNESTO BORTONI GLENN

UBICACIÓN: Fracc. Hda. El Campanario Santiago de Querétaro, Qro.

MONTO CONTRATADO: \$1'578,181.00



Experiencia Laboral

CLIENTE: HACIENDA EL CAMPANARIO, S.A. DE C.V.

DIRECCIÓN: Electrificación, media tension, baja tension y alumbrado de Lomas del Campanario III.

DESCRIPCIÓN: Construccion de Troncal Electrica en Condominio XVIII

DIR. DE PROYECTO: ING. ERNESTO BORTONI GLENN

UBICACIÓN: Fracc. Hda. El Campanario Santiago de Querétaro, Qro.

MONTO CONTRATADO: \$657,714.00



CLIENTE: HACIENDA EL CAMPANARIO, S.A. DE C.V.

DIRECCIÓN: Electrificación, media tension, baja tension y alumbrado de Lomas del Campanario III.

DESCRIPCIÓN: Construccion de Troncal Electrica en Condominio XXIV

DIR. DE PROYECTO: ING. ERNESTO BORTONI GLENN

UBICACIÓN: Fracc. Hda. El Campanario Santiago de Querétaro, Qro.

MONTO CONTRATADO: \$667,276.00



CLIENTE: HACIENDA EL CAMPANARIO, S.A. DE C.V.

DIRECCIÓN: Electrificación, media tension, baja tension y alumbrado de Lomas del Campanario III.

DESCRIPCIÓN: Construccion de Troncal Electrica en Condominio XXV

DIR. DE PROYECTO: ING. ERNESTO BORTONI GLENN

UBICACIÓN: Fracc. Hda. El Campanario Santiago de Querétaro, Qro.

MONTO CONTRATADO: \$847,286.41



CLIENTE: S.D.U.O.P. GOBIERNO DEL ESTADO DE QUERÉTARO

DIRECCIÓN: Madero No. 72 Col. Centro Santiago de Querétaro, Qro.
Tel: 01 (442) 214 09 96

DESCRIPCIÓN: Nuevo centro de Rehabilitacion Integral de Querétaro (instalacion electrica y alumbrado)

DIR. DE PROYECTO: ARQ. CARLOS MARTÍNEZ DURÁN

UBICACIÓN: Av. Fray Luis de León esq. Av. Cerro Blanco Centro Sur Santiago de Querétaro, Qro.

MONTO CONTRATADO: \$4'834,893.92



Experiencia Laboral

CLIENTE: S.D.U.O.P.M. MUNICIPIO DE QUERÉTARO

DIRECCIÓN: Blvd. Bernardo Quintana No.10000 Desarrollo Centro Sur Deleg. Josefa Vergara y Hdz., Qro.

DESCRIPCIÓN: Ampliación de la red eléctrica y alumbrado público calles s/n. del arroyo hacia arriba a partir de la casa del Sr. Amador Jaimes.

DIR. DE PROYECTO: ING. JOSÉ PIO X SALGADO TOVAR

UBICACIÓN: Comunidad de la Luz. Santa Rosa Jauregui, Querétaro.

MONTO CONTRATADO: \$827,605.90



CLIENTE: S.D.U.O.P. GOBIERNO DEL ESTADO DE QUERÉTARO

DIRECCIÓN: Madero No. 72 Col. Centro Santiago de Querétaro, Qro.

Tel: 01 (442) 214 09 96

DESCRIPCIÓN: Nuevo centro de Rehabilitación Integral de Querétaro (Sistema Contra Incendio)

DIR. DE PROYECTO: ARQ. CARLOS MARTÍNEZ DURÁN

UBICACIÓN: Av. Fray Luis de León esq. Av. Cerro Blanco Centro Sur Santiago de Querétaro, Qro.

MONTO CONTRATADO: \$815,882.85



CLIENTE: S.D.U.O.P. GOBIERNO DEL ESTADO DE QUERÉTARO

DIRECCIÓN: Madero No. 72 Col. Centro Santiago de Querétaro, Qro.

Tel: 01 (442) 214 09 96

DESCRIPCIÓN: Rehabilitación de instalación eléctrica en áreas deportivas de la Casa de la Juventud "Crea".

DIR. DE PROYECTO: ARQ. CARLOS MARTÍNEZ DURÁN

UBICACIÓN: Santiago de Querétaro, Qro.

MONTO CONTRATADO: \$2'398,368.17



CLIENTE: S.D.U.O.P.M. MUNICIPIO DE QUERÉTARO

DIRECCIÓN: Blvd. Bernardo Quintana No.10000 Desarrollo Centro Sur Deleg. Josefa Vergara y Hdz., Qro.

DESCRIPCIÓN: Rehabilitación de Red de Alumbrado Público sobre la calle Ocampo de la calle Balvanera a Pino Suárez, Centro Histórico. Rehabilitación de la Red de Alumbrado Público sobre la calle Vergara del Andador Libertad a la calle 5 de mayo.

DIR. DE PROYECTO: ING. JOSÉ PIO X SALGADO TOVAR

UBICACIÓN: Centro Histórico Santiago de Querétaro, Qro.

MONTO CONTRATADO: \$545,696.00



Experiencia Laboral

CLIENTE: S.D.U.O.P.M. MUNICIPIO DE QUERÉTARO

DIRECCIÓN: Blvd. Bernardo Quintana No.10000 Desarrollo Centro Sur Deleg. Josefa Vergara y Hdz., Qro.

DESCRIPCIÓN: Construcción de la Obra Civil y electromecánica de la Red de Distribución Eléctrica Subterránea de Media y Baja Tensión y Red de Alumbrado Público sobre la calle de Madero de la calle Guerrero a Ezequiel Montes, Centro Histórico, Qro.

DIR. DE PROYECTO: ING. JOSÉ PIO X SALGADO TOVAR

UBICACIÓN: Centro Histórico Santiago de Querétaro, Qro.

MONTO CONTRATADO: \$1,293,499.00



2006

CLIENTE: S.D.U.O.P.M. MUNICIPIO DE QUERÉTARO

DIRECCIÓN: Blvd. Bernardo Quintana No.10000 Desarrollo Centro Sur Deleg. Josefa Vergara y Hdz., Qro.

DESCRIPCIÓN: Construcción de la Obra Civil y electromecánica de la Red de Distribución Eléctrica Subterránea de Media y Baja Tensión y Red de Alumbrado Público sobre la calle de Ocampo de la calle Balvanera a Pino Suárez Frente 1, Centro Histórico, Qro.

DIR. DE PROYECTO: ING. JOSÉ PIO X SALGADO TOVAR

UBICACIÓN: Centro Histórico Santiago de Querétaro, Qro.

MONTO CONTRATADO: \$725,099.00



CLIENTE: S.D.U.O.P.M. MUNICIPIO DE QUERÉTARO

DIRECCIÓN: Blvd. Bernardo Quintana No.10000 Desarrollo Centro Sur Deleg. Josefa Vergara y Hdz., Qro.

DESCRIPCIÓN: Construcción de la Obra Civil y electromecánica de la Red de Distribución Eléctrica Subterránea de Media y Baja Tensión y Red de Alumbrado Público sobre la calle Madero de la calle Juárez a la calle Guerrero, Centro Histórico, Qro.

DIR. DE PROYECTO: ING. JOSÉ PIO X SALGADO TOVAR

UBICACIÓN: Centro Histórico Santiago de Querétaro, Qro.

MONTO CONTRATADO: \$1,541,324.00



CLIENTE: S.D.U.O.P.M. MUNICIPIO DE QUERÉTARO

DIRECCIÓN: Blvd. Bernardo Quintana No.10000 Desarrollo Centro Sur Deleg. Josefa Vergara y Hdz., Qro.

DESCRIPCIÓN: Suministro e Instalación de Equipamiento electromecánico de bombeo del Sistema Acuaférico Norponiente, Municipio, Qro.

DIR. DE PROYECTO: ING. JOSÉ PIO X SALGADO TOVAR

UBICACIÓN: Calle Osa Mayor S/N Fracc. La Luna Santiago de Querétaro, Qro.

MONTO CONTRATADO: \$4,133,174.00



Experiencia Laboral

CLIENTE: INMOBILIARIA BATESVILLE, S. DE R.L. DE C.V.

DIRECCIÓN: Av. La Noria No. 106 Parque Industrial Querétaro
Santiago de Querétaro, Qro. Tel. (442) 245 06 14

DESCRIPCIÓN: Instalación eléctrica e hidro sanitaria de la Obra
Ampliación de la Nave Industrial Batesville Tool & Die.

DIR. DE PROYECTO: ING. RICARDO AMADO IBIRRANIAGA

UBICACIÓN: Calle Osa Mayor S/N Fracc. La Luna
Santiago de Querétaro, Qro.

MONTO CONTRATADO: \$3,204,710.00



CLIENTE: HACIENDA EL CAMPANARIO, S.A. DE C.V.

DIRECCIÓN: Electrificación, media tensión, baja tensión y alumbrado de
Lomas del Campanario III.

DESCRIPCIÓN: Trabajos de electrificación de media tensión Troncal
eléctrico (cárcamo mayor)

DIR. DE PROYECTO: ING. ERNESTO BORTONI GLENN

UBICACIÓN: Fracc. Hda. El Campanario Santiago de Querétaro, Qro.

MONTO CONTRATADO: \$764,305.00



CLIENTE: NIPPO INMOBILIARIA, S.A. DE C.V.

DIRECCIÓN: Av. Tecnológico No. 100 Sur Santiago de Querétaro, Qro.
Tel: (442) 216 75 10 ext. 101

DESCRIPCIÓN: Suministro y colocación de la Instalación eléctrica en
la Torre MédicaTec-100

DIR. DE PROYECTO: ING. JORGE VEGA HUESCA

UBICACIÓN: Privada Zaragoza S/N Santiago de Querétaro, Qro.

MONTO CONTRATADO: \$5,727,016.00



CLIENTE: S.D.U.O.P.M. MUNICIPIO DE QUERÉTARO

DIRECCIÓN: Blvd. Bernardo Quintana No.10000 Desarrollo Centro Sur
Deleg. Josefa Vergara y Hdz., Qro.

DESCRIPCIÓN: Alumbrado Público en la conexión en tercer nivel
de la Av. 5 de Febrero y Blvd. Bernardo Quintana.

DIR. DE PROYECTO: ING. JOSÉ PIO X SALGADO TOVAR

UBICACIÓN: Av. 5 de Febrero y Blvd. Bernardo Quintana
Col. Las Américas Deleg. Epigmenio Glez., Qro.

MONTO CONTRATADO: \$2,018,966.00



Experiencia Laboral

CLIENTE: S.D.U.O.P. GOBIERNO DEL ESTADO DE QUERÉTARO

DIRECCIÓN: Madero No. 72 Col. Centro Santiago de Querétaro, Qro.

Tel: 01 (442) 214 09 96

DESCRIPCIÓN: Regeneración Urbana, Paseo Constituyentes, Recalibración de líneas de Media Tensión y Alumbrado Público.

DIR. DE PROYECTO: ARQ. CARLOS MARTÍNEZ DURÁN

UBICACIÓN: Paseo Constituyentes Santiago de Querétaro, Qro.

MONTO CONTRATADO: \$12,129,601.00



CLIENTE: S.D.U.O.P.M. MUNICIPIO DE QUERÉTARO

DIRECCIÓN: Blvd. Bernardo Quintana No.10000 Desarrollo Centro Sur Santiago de Querétaro, Qro.

DESCRIPCIÓN: Construcción de prolongación de Av. Cerro del Sombrero (Alumbrado). Delegación Epigmenio González Flores.

DIR. DE PROYECTO: ING. JOSÉ PIO X SALGADO TOVAR

UBICACIÓN: Prol. Av. Cerro del Sombrero Deleg. Epigmenio Glez., Qro.

MONTO CONTRATADO: \$1,360,691.00



CLIENTE: S.D.U.O.P.M. MUNICIPIO DE QUERÉTARO

DIRECCIÓN: Blvd. Bernardo Quintana No.10000 Desarrollo Centro Sur Santiago de Querétaro, Qro.

DESCRIPCIÓN: Iluminación de la prol. Blvd. De las Américas, Puente Américas 1. Fracc. Lomas de Querétaro, Deleg. Josefa Vergara y Hdz., Querétaro.

DIR. DE PROYECTO: ING. JOSÉ PIO X SALGADO TOVAR

UBICACIÓN: Prol. Blvd. De las Américas, Puente Américas 1 Fracc. Lomas de Querétaro Deleg. Josefa Vergara y Hdz, Queretaro.

MONTO CONTRATADO: \$1,218,527.87



CLIENTE: COMERCIALIZADORA Y URBANIZADORA DE BIENES DEL SURESTE, S.A. DE C.V.

DIRECCIÓN: Periferico Carlos Pellicer Camara No. 671 Col. Miguel Hidalgo Villa Hermosa, Tabasco

DESCRIPCIÓN: Instalación eléctrica para "La Ferre" Querétaro.

DIR. DE PROYECTO: ING. JORGE ESTRADA LOERA

UBICACIÓN: Corregidora, Queretaro.

MONTO CONTRATADO: \$1,218,980.06

2007

CLIENTE: S.D.U.O.P. GOBIERNO DEL ESTADO DE QUERÉTARO

DIRECCIÓN: Madero No. 72 Col. Centro Santiago de Querétaro, Qro.

Tel: 01 (442) 214 09 96

DESCRIPCIÓN: Regeneración Urbana, Paseo Constituyentes, ampliación, recalibración de líneas de Media Tensión Tramo (0+400 al 7+800), Alcance estatal, Qro.

DIR. DE PROYECTO: ARQ. CARLOS MARTÍNEZ DURÁN

UBICACIÓN: Paseo Constituyentes Santiago de Querétaro, Qro.

MONTO CONTRATADO: \$4,403,828.00



CLIENTE: S.D.U.O.P. GOBIERNO DEL ESTADO DE QUERÉTARO

DIRECCIÓN: Madero No. 72 Col. Centro Santiago de Querétaro, Qro.

Tel: 01 (442) 214 09 96

DESCRIPCIÓN: Instalación eléctrica, Alumbrado, Contactos y Sistemas de Pararrayos.

DIR. DE PROYECTO: ING. OSCAR GUTIERREZ OLVERA

UBICACIÓN: C.D.C. Querétaro 2000 Santiago de Querétaro, Qro.

MONTO CONTRATADO: \$1,744,0384.00



CLIENTE: DESARROLLOS INMOBILIARIOS ZGHARTA, S.A. DE C.V.

DIRECCIÓN: Sabinos No. 213 Fracc. Jurica Santiago de Querétaro, Qro.

Tel: 01 (442) 218 16 04

DESCRIPCIÓN: Instalación eléctrica, red de Media Tensión, Baja Tensión y Alumbrado público en el fraccionamiento el Mirador del Campanario, ubicado en esta ciudad.

DIR. DE PROYECTO: ING. ANTONIO MERÉ ALCOCER

UBICACIÓN: Fracc. Mirador del Campanario Santiago de Querétaro, Qro.

MONTO CONTRATADO: \$1,740,000.00



CLIENTE: FLAMINTEC, S.A. DE C.V.

DESCRIPCIÓN: Instalación Eléctrica Red de Media y Baja tensión para la Plaza Comercial Juriquilla 2da Etapa.

DIR. DE PROYECTO: Sr. DONINO MARTÍNEZ

UBICACIÓN: Fracc. Juriquilla Santiago de Querétaro, Qro.

MONTO CONTRATADO: \$660,000.00



Experiencia Laboral

CLIENTE: AI DE MÉXICO, S.A. DE C.V.

DIRECCIÓN: Pasto No. 42 Col. Alamos 3ra Sección Santiago de Querétaro, Qro. Tel: 01 (442) 182 22 44

DESCRIPCIÓN: Inst. Eléctrica en Media y Baja Tensión para el Fracc. Punta Juriquilla 4ta. Etapa, ubicado en esta Ciudad.

DIR. DE PROYECTO: ARQ. ALFONSO ESCAMILLA

UBICACIÓN: Fracc. Punta Juriquilla Santiago de Querétaro, Qro.

MONTO CONTRATADO: \$430,000.00



CLIENTE: HACIENDA EL CAMPANARIO, S.A. DE C.V.

DIRECCIÓN: Av. Campanario No. 100 Fracc. Hacienda el Campanario Santiago de Querétaro, Qro. Tel: 01 (442) 220 69 51

DESCRIPCIÓN: Trabajos de construcción de la Red eléctrica de Media tensión, Baja Tensión y Alumbrado del Condominio X, ubicado en el Fracc. Hda. El Campanario.

DIR. DE PROYECTO: ING. ERNESTO BORTONI GLENN

UBICACIÓN: Fracc. Hda. El Campanario, Santiago de Querétaro, Qro.

MONTO CONTRATADO: \$3,271,282.00



CLIENTE: GRUPO MEXICANO DE INGENIEROS CIVILES, S.A. DE C.V.

DIRECCIÓN: Indiana No. 206-1008 Cd. de los Deportes México, D.F. Tel: (55) 55 98 50 75

DESCRIPCIÓN: Instalación Eléctrica Red de distribución Híbrida Habitacional Santa Magdalena.

DIR. DE PROYECTO: ING. VÍCTOR MEJÍA RODRÍGUEZ

UBICACIÓN: Fracc. Sta. Magdalena Santiago de Querétaro, Qro.

MONTO CONTRATADO: \$922,451.00

CLIENTE: CONSTRUCTORA JAIZER, S.A. DE C.V.

DIRECCIÓN: Callejas No. 104 Col. El Laurel Querétaro, Qro. Tel: (442) 223 32 32

DESCRIPCIÓN: Suministro y colocación de cuatro subestaciones eléctricas Fracc. San Agustín.

DIR. DE PROYECTO: ARQ. MARIEL HERNÁNDEZ

UBICACIÓN: Fracc. San Agustín Santiago de Querétaro, Qro.

MONTO CONTRATADO: \$1,127,236.00

CLIENTE: VARY DESARROLLOS INMOBILIARIOS, S.A. DE C.V.

DIRECCIÓN: Blvd. Bernardo Quintana No. 116 Col. Carretas Querétaro, Qro. Tel: (442) 223 15 67

DESCRIPCIÓN: Instalación eléctrica en media tensión subterránea, baja tensión y alumbrado para el conjunto privado Residencial Floresta.

DIR. DE PROYECTO: LIC. RODRIGO GÓMEZ Y/O ARQ. CARLOS VAZQUEZ MELLADO

UBICACIÓN: Residencial Floresta Santiago de Querétaro, Qro.

MONTO CONTRATADO: \$799,250.00

Experiencia Laboral

CLIENTE: VEGA VEGA ARQUITECTOS, S.A. DE C.V.

DIRECCIÓN: Calle Estadio No. 113 Fracc. Colinas del Cimatarío Querétaro, Qro.

Tel: (442) 229 05 50 Fax: 229 06 89

DESCRIPCIÓN: Ampliación de red eléctrica del Club de Industriales de Querétaro, S.A de C.V. (1ra ETAPA).

DIR. DE PROYECTO: C.P. RAFAEL LÓPEZ GALVÁN

UBICACIÓN: Club de Industriales de Querétaro Santiago de Querétaro, Qro.

MONTO CONTRATADO: \$1,650,609.00

CLIENTE: GANADEROS ASOCIADOS DE QUERÉTARO, S.A. DE C.V.

DIRECCIÓN: Carretera a Coroneo No. 16 Col. Santa Bárbara

Corregidora, Qro. Tel: (442) 225 00 33

DESCRIPCIÓN: Instalación eléctrica, Acometida en Media Tensión para nave Industrial, Sistema de tierras para silos y edificio de producción, transformadores para planta general y oficinas en nave Industrial, mano de obra y herramienta para Aire Comprimido y alimentadores a motores de molinos en planta general.

DIR. DE PROYECTO: C.P. PABLO JACQUES BLANCA.

UBICACIÓN: Av. Tepeyac No. 1280 Parque Industrial O'Donnell El Marques, Qro.

MONTO CONTRATADO: \$1,489,250.00



CLIENTE: TAYCO, S.A. DE C.V.

DIRECCIÓN: Circuito Alamos No.85 Alamos 2da Sección Querétaro, Qro. Tel: (442) 245 20 00

DESCRIPCIÓN: Equipamiento electromecánico del Pozo Lourdes II. Libramiento surponiente.

DIR. DE PROYECTO: ING. JOAQUIN TAMAYO ARQ. EMILIO CANO

UBICACIÓN: Santiago de Querétaro, Qro.

MONTO CONTRATADO: \$1,479,389.00

CLIENTE: INMUEBLES FRAME, S.A. DE C.V.

DIRECCIÓN: Av. Acueducto No. 2900 Col. Lomas de Hidalgo Morelia, Mich.

DESCRIPCIÓN: Instalación eléctrica, hidráulica, sanitaria y aire comprimido para la agencia Honda ubicada en el Fracc. Comercial Papanoa.

DIR. DE PROYECTO: ARQ. CARLOS VAZQUEZ MELLADO

UBICACIÓN: Santiago de Querétaro, Qro.

MONTO CONTRATADO: \$1,627,472.00

CLIENTE: S.D.U.O.P.M. MUNICIPIO DE QUERÉTARO

DIRECCIÓN: Blvd. Bernardo Quintana No.10000 Desarrollo Centro Sur Santiago de Querétaro, Qro.

DESCRIPCIÓN: Trabajos Complementarios En La Reubicación De Líneas De Media Tensión Y Alta Tensión De CFE Y Red De Alumbrado Público En La Prol. Blvd. Bernardo Quintana, Tramo De Acceso III A Av. De La Luz, Zona Industrial.

DIR. DE PROYECTO: ING. JOSÉ PIO X SALGADO TOVAR

UBICACIÓN: Blvd. Bernardo Quintana., Qro.

MONTO CONTRATADO: \$1,451,872.23

Experiencia Laboral

CLIENTE: INMOBILIARIA ALFA DE QUERÉTARO, S.A. de C.V.

DIRECCIÓN: Av. Tecnológico 118 Desp. 107 Santiago de Querétaro, Qro. Tel: 01 (442) 216 11 31

DESCRIPCIÓN: Instalacion electrica en media tension, baja tensión y alumbrado publico en el Fracc. Santa Elena primera etapa.

DIR. DE PROYECTO: LIC. ALBERTO RUIZ BURGOS

UBICACIÓN: Fracc. Sta. Elena Santiago de Querétaro, Qro.

MONTO CONTRATADO: \$4'053,986.06

CLIENTE: AFAROQUI, S.A. DE C.V.

DIRECCIÓN: Av. Zaragoza No. 1300 Col. Centro Monterrey NL.

DESCRIPCIÓN: Instalacion Eléctrica Casino Corregidora-México

DIR. DE PROYECTO: ARQ. HERMAN BOTTLE

UBICACIÓN: Santiago de Querétaro, Qro.

MONTO CONTRATADO: \$2'977,393.12

2008

CLIENTE: HACIENDA EL CAMPANARIO, S.A. DE C.V.

DIRECCIÓN: Av. Campanario No. 100 Fracc. Hacienda el Campanario Santiago de Querétaro, Qro.
Tel: 01 (442) 220 69 51

DESCRIPCIÓN: Construccion de la red electrica de media, baja tensión y alumbrado del condominio XXIV. En el Fracc. Hacienda el Campanario

DIR. DE PROYECTO: ING. ERNESTO BORTONI GLENN

UBICACIÓN: Fracc. Hda. El Campanario, Santiago de Querétaro, Qro.

MONTO CONTRATADO: \$3'124,751.12

CLIENTE: COMERCIAL ODER, S.A. DE C.V.

DIRECCIÓN: Av. Constituyentes no. 102 3er piso int. 1 Col. Quintas del Marqués
Santiago de Queretaro, Qro. Tel: 01 (442) 211 42 10

DESCRIPCIÓN: Instalaciones y suministros de materiales de la red de media tension aereo-subterraneo y alumbrado para la ciudad del sol.

DIR. DE PROYECTO: LIC. CARLOS ESPONDA MORALES

UBICACIÓN: Ciudad del Sol Santiago de Querétaro, Qro.

MONTO CONTRATADO: \$18'338737.10

CLIENTE: S.D.U.O.P. GOBIERNO DEL ESTADO DE QUERÉTARO

DIRECCIÓN: Madero No. 72 Col. Centro Santiago de Querétaro, Qro. Tel: 01 (442) 214 09 96

DESCRIPCIÓN: Acceso a ciudad de las artes iluminacion segunda etapa y canalizaciones

DIR. DE PROYECTO: ING. OSCAR GUTIERREZ OLVERA

UBICACIÓN: Ciudad de las Artes Santiago de Querétaro, Qro.

MONTO CONTRATADO: \$4'722,838.92

Experiencia Laboral

CLIENTE: CORPORATIVO BLANCO, S.A. DE C.V.

DIRECCIÓN: Calle Pasto No. 42 Fracc. Alamos 3ra. Sección
Santiago de Queretaro, Qro. Tel: 01 (442) 182 22 44

DESCRIPCIÓN: Instalación Eléctrica en Media y Baja tensión, Alumbrado Público para edificio Corporativo Blanco ubicado en la ciudad de Querétaro.

DIR. DE PROYECTO: LIC. DAVID VARGAS PALACIOS

UBICACIÓN: Prol. Tecnológico S/N Santiago de Querétaro, Qro.

MONTO CONTRATADO: \$12,400,000.00

CLIENTE: S.D.U.O.P.M. MUNICIPIO DE QUERÉTARO

DIRECCIÓN: Blvd. Bernardo Quintana No.10000 Desarrollo Centro Sur Santiago de Querétaro, Qro.

DESCRIPCIÓN: Instalación eléctrica en oficinas de Catastro ubicadas en el Centro Cívico, Deleg. Josefa Vergara y Hdz. Querétaro, Qro.

DIR. DE PROYECTO: ING. JOSÉ PIO X SALGADO TOVAR

UBICACIÓN: Blvd. Bernardo Quintana., Qro.

MONTO CONTRATADO: \$5'009,541.00

2009

CLIENTE: S.D.U.O.P.M. MUNICIPIO DE QUERÉTARO

DIRECCIÓN: Blvd. Bernardo Quintana No.10000 Desarrollo Centro Sur Santiago de Querétaro, Qro.

DESCRIPCIÓN: Electrificación de Acometida en Media Tensión subterránea y seccionador para la alimentación eléctrica del Centro de Congresos y Convenciones Deleg. Josefa Vergara y Hdez., Qro.

DIR. DE PROYECTO: ING. JOSÉ PIO X SALGADO TOVAR

UBICACIÓN: Ciudad de las Artes, Qro.

MONTO CONTRATADO: \$3'910,846.00

CLIENTE: S.D.U.O.P.M. MUNICIPIO DE QUERÉTARO

DIRECCIÓN: Blvd. Bernardo Quintana No.10000 Desarrollo Centro Sur Santiago de Querétaro, Qro.

DESCRIPCIÓN: Rehabilitación del sistema eléctrico en plazas y andadores para la alimentación a los carritos móviles del comercio ambulante, Deleg. Centro Histórico, Qro.

DIR. DE PROYECTO: ING. JOSÉ PIO X SALGADO TOVAR

UBICACIÓN: Centro Histórico, Qro.

MONTO CONTRATADO: \$988,076.00

CLIENTE: S.D.U.O.P.M. MUNICIPIO DE QUERÉTARO

DIRECCIÓN: Blvd. Bernardo Quintana No.10000 Desarrollo Centro Sur Santiago de Querétaro, Qro.

DESCRIPCIÓN: Instalación eléctrica, fuerza y alumbrado del Centro de Congresos y Convenciones de Querétaro, Deleg. Josefa Vergara y Hdez., Qro.

DIR. DE PROYECTO: ING. JOSÉ PIO X SALGADO TOVAR

UBICACIÓN: Ciudad de las Artes, Qro.

MONTO CONTRATADO: \$50'264,491.00

Experiencia Laboral

CLIENTE: INMOBILIARIA ALFA DE QUERÉTARO, S.A. de C.V.

DIRECCIÓN: Av. Tecnológico 118 Desp. 107 Santiago de Querétaro, Qro. Tel: 01 (442) 216 11 31
Santiago de Queretaro, Qro. Tel: 01 (442) 182 22 44

DESCRIPCIÓN: Instalacion electrica en media tension, baja tension y alumbrado publico en el Fracc. Santa Elena segunda etapa.

DIR. DE PROYECTO: LIC. ALBERTO RUIZ BURGOS

UBICACIÓN: Fracc. Sta. Elena Santiago de Querétaro, Qro.

MONTO CONTRATADO: \$3'421,413.00

CLIENTE: HACIENDA EL CAMPANARIO, S.A. DE C.V.

DIRECCIÓN: Av. Campanario No. 100 Fracc. Hacienda el Campanario Santiago de Querétaro, Qro.
Tel: 01 (442) 220 69 51

DESCRIPCIÓN: Construccion de la red electrica de media, baja tension y alumbrado del condominio XVIII. En el Fracc. Hacienda el campanario

DIR. DE PROYECTO: ING. ERNESTO BORTONI GLENN

UBICACIÓN: Fracc. Hda. El Campanario, Santiago de Querétaro, Qro.

MONTO CONTRATADO: \$1'501,544.00

CLIENTE: CORPORATIVO BLANCO, S.A. DE C.V.

DIRECCIÓN: Instalación Eléctrica en Media y Baja tensión, Alumbrado Público segunda etapa para edificio Corporativo Blanco ubicado en la ciudad de Querétaro.

DESCRIPCIÓN: Instalación Eléctrica en Media y Baja tensión, Alumbrado Público para edificio Corporativo Blanco ubicado en la ciudad de Querétaro.

DIR. DE PROYECTO: LIC. DAVID VARGAS PALACIOS

UBICACIÓN: ProL. Tecnológico S/N Santiago de Querétaro, Qro.

MONTO CONTRATADO: \$11 ,500,000.00

CLIENTE: NIPPO DESARROLLOS, S.A. DE C.V.

DIRECCIÓN: Av. Tecnológico No.100 Sur Despacho 213 Santiago de Querétaro, Qro. Tel: 01 (442) 216 75 10

DESCRIPCIÓN: Rehabilitación de instalaciones eléctricas de clínica de especialidades de la Torre MédicaTec-100.

DIR. DE PROYECTO: ING. JORGE VEGA HUESCA

UBICACIÓN: Privada Zaragoza S/N Santiago de Querétaro, Qro.

MONTO CONTRATADO: \$336,338.00



CLIENTE: SERINTRA, S.A. de C.V.

DIRECCIÓN: Av. Urbina No. 29 Int. 1 Fracc. Industrial Naucalpan Naucalpan de Juárez, Edo. de México. Tel: 01 (55) 5312 6220 al 22

DESCRIPCIÓN: Obra electromecánica de la red subterránea, Poblado de La Llave, San Juan del Río, Qro.

DIR. DE PROYECTO: L.A. MARICARMEN VILLEGAS RONCES

UBICACIÓN: Poblado La Llave San Juan del Río, Qro.

MONTO CONTRATADO: \$2'051,532.00

Experiencia Laboral

CLIENTE: ARQ. PEDRO ALFONSO ÁVILA ROJAS

DIRECCIÓN: Mar Mediterráneo No. 100-30 Col. Las Hadas Santiago de Querétaro, Qro.

Tel: 01 (442) 248 81 48

DESCRIPCIÓN: Instalación eléctrica en Media Tensión, Baja Tensión y Alumbrado Público para Centro Comercial Centro Sur.

DIR. DE PROYECTO: ARQ. PEDRO ALFONSO ÁVILA ROJAS

UBICACIÓN: Centro Sur Santiago de Querétaro, Qro.

MONTO CONTRATADO: \$1'000,000.00

CLIENTE: COMERCIAL ODER, S.A. DE C.V.

DIRECCIÓN: Av. Constituyentes no. 102 3er piso int. 1 Col. Quintas del Marqués Santiago de Querétaro, Qro. Tel: 01 (442) 211 42 10

DESCRIPCIÓN: Instalación eléctrica en Media Tensión, Baja Tensión y Alumbrado Público para el Fracc. Puerta Real, Cloter "Villa".

DIR. DE PROYECTO: LIC. CARLOS ESPONDA MORALES

UBICACIÓN: Fracc. Puerta Real Santiago de Querétaro, Qro.

MONTO CONTRATADO: \$524,513.00

CLIENTE: S.D.U.O.P. GOBIERNO DEL ESTADO DE QUERÉTARO

DIRECCIÓN: Madero No. 72 Col. Centro Santiago de Querétaro, Qro. Tel: 01 (442) 214 09 96

DESCRIPCIÓN: Electrificación a Instalar y Equipar la Red eléctrica subterránea interna en Media Tensión para el complejo Aeroespacial de Querétaro, 3ra. Etapa.

DIR. DE PROYECTO: ARQ. CARLOS AGUILAR RIVERA

UBICACIÓN: Ciudad de las Artes Santiago de Querétaro, Qro.

MONTO CONTRATADO: \$4'389,383.00

CLIENTE: INMOBILIARIA CONCEPTOS EDUCATIVOS, S.A. de C.V.

DIRECCIÓN: Antiguo camino a Hércules No. 399 Col. Calesa 1ra. Secc. Querétaro, Qro.

Tel: 01 (442) 213 82 10

DESCRIPCIÓN: Proyecto de Instalación Eléctrica, Hidráulica, Sanitaria, Pluvial, Telefonía, T.V., Intercomunicación, Voz y Datos, Reutilización de Aguas Pluviales, Gas L.P., y Sistema Vs. Incendio para la Escuela Maple Grove Academy ubicada en esta ciudad.

DIR. DE PROYECTO: JUAN MANUEL ESPINOSA

UBICACIÓN: Prol. Concordia No. 6 Poblado La Purísima Querétaro, Qro.

MONTO CONTRATADO: \$170,000.00

CLIENTE: FCO. JAVIER MORALES MORA

DIRECCIÓN: Miami No. 57 Col. Florida Querétaro, Qro. Tel: 01 (442) 215 97 29

DESCRIPCIÓN: Instalación de Acometida Eléctrica CEART Sta. Rosa de Viterbo

DIR. DE PROYECTO: FCO. JAVIER MORALES MORA

UBICACIÓN: Centro Histórico Querétaro, Qro.

MONTO CONTRATADO: \$900,000.00

Experiencia Laboral

CLIENTE: HACIENDA EL CAMPANARIO, S.A. DE C.V.

DIRECCIÓN: Av. Campanario No. 100 Fracc. Hacienda el Campanario Santiago de Querétaro, Qro.
Tel: 01 (442) 220 69 51

DESCRIPCIÓN: Construcción de la red eléctrica de media, baja tensión y alumbrado del condominio XXVIII. En el Fracc. Hacienda el Campanario

DIR. DE PROYECTO: ING. ERNESTO BORTONI GLENN

UBICACIÓN: Fracc. Hda. El Campanario, Santiago de Querétaro, Qro.

MONTO CONTRATADO: \$1'543,774.00

CLIENTE: NIPPO DESARROLLOS, S.A. DE C.V.

DIRECCIÓN: Av. Tecnológico No.100 Sur Despacho 213 Santiago de Querétaro, Qro. Tel: 01 (442) 216 75 10

DESCRIPCIÓN: Instalación Eléctrica a 440V para dos equipos de Aire Acondicionado y complementos en Clínica de Especialidades.

DIR. DE PROYECTO: ING. JORGE VEGA HUESCA

UBICACIÓN: Privada Zaragoza S/N Santiago de Querétaro, Qro.

MONTO CONTRATADO: \$800,000.00

CLIENTE: INMOBILIARIA CONCEPTOS EDUCATIVOS, S.A. de C.V.

DIRECCIÓN: Antiguo camino a Hércules No. 399 Col. Calesa 1ra. Secc. Querétaro, Qro.
Tel: 01 (442) 213 82 10

DESCRIPCIÓN: Instalación eléctrica 1ra etapa para escuela Maple Grove Academy, ubicada en esta ciudad.

DIR. DE PROYECTO: JUAN MANUEL ESPINOSA

UBICACIÓN: Prol. Concordia No. 6 Poblado La Purísima Querétaro, Qro.

MONTO CONTRATADO: \$1,361,580.00

2010

CLIENTE: MEDICA TEC-100, S.A. DE C.V.

DIRECCIÓN: Priv. Ignacio Zaragoza No. 16-A-504 Col. Centro Santiago de Querétaro, Qro.
Tel: (442) 447 22 22

DESCRIPCIÓN: Instalación Eléctrica de ampliación Sótano 1 en Hospital de Especialidades. (Planta de Emergencia)

DIR. DE PROYECTO: LIC. HANS ALFONSO FREI NIETO

UBICACIÓN: Privada Zaragoza S/N Santiago de Querétaro, Qro.

MONTO CONTRATADO: \$257,458.00

CLIENTE: NIPPO DESARROLLOS, S.A. DE C.V.

DIRECCIÓN: Av. Tecnológico 100 Sur Desp. 213 Santiago de Querétaro, Qro. Tel: (442) 216 75 10

DESCRIPCIÓN: Instalación eléctrica de ampliación Sótano 1 (Alimentación a Tableros) en Hospital de Especialidades.

DIR. DE PROYECTO: LIC. HANS FREI G.

UBICACIÓN: Privada Zaragoza S/N Santiago de Querétaro, Qro.

MONTO CONTRATADO: \$348,000.00

Experiencia Laboral

CLIENTE: CORPORATIVO BLANCO, S.A. DE C.V.

DIRECCIÓN: Instalación Eléctrica en Media y Baja tensión, Alumbrado Público segunda etapa para edificio Corporativo Blanco ubicado en la ciudad de Querétaro.

DESCRIPCIÓN: Ampliación de Sub-anillo de media tensión para subestaciones particulares.

DIR. DE PROYECTO: LIC. DAVID VARGAS PALACIOS

UBICACIÓN: ProL. Tecnológico S/N Santiago de Querétaro, Qro.

MONTO CONTRATADO: \$351,546.00

CLIENTE: COMERCIAL ODER, S.A. DE C.V.

DIRECCIÓN: Av. Constituyentes no. 102 3er piso int. 1 Col. Quintas del Marqués Santiago de Querétaro, Qro. Tel: 01 (442) 211 42 10

DESCRIPCIÓN: Instalación eléctrica en Media Tensión, Baja Tensión y Alumbrado Público para el condominio Villa del Monte en el Fracc. Puerta Real.

DIR. DE PROYECTO: LIC. CARLOS ESPONDA MORALES

UBICACIÓN: Fracc. Puerta Real Santiago de Querétaro, Qro.

MONTO CONTRATADO: \$1,540,000.00

CLIENTE: HACIENDA EL CAMPANARIO, S.A. DE C.V.

DIRECCIÓN: Av. Campanario No. 100 Fracc. Hacienda el Campanario Santiago de Querétaro, Qro. Tel: 01 (442) 220 69 51

DESCRIPCIÓN: Red eléctrica de distribución subterránea en media tensión, troncal de 600Amp, de seccionador S10 a seccionador S12.

DIR. DE PROYECTO: ING. ERNESTO BORTONI GLENN

UBICACIÓN: Fracc. Hda. El Campanario, Santiago de Querétaro, Qro.

MONTO CONTRATADO: \$1,433,020.00

CLIENTE: GOBIERNO DEL ESTADO DE QUERÉTARO

DIRECCIÓN: Madero No.72. Centro. Santiago de Querétaro, Qro. Tel: 01 (442) 227 84 00

DESCRIPCIÓN: Complemento de ampliación y remodelación del Hospital General de San Juan del Río, 1ra etapa.

DIR. DE PROYECTO: ING. SERGIO CHUFANI ABARCA

UBICACIÓN: Av. de las Garzas S/N Col. Indeco San Juan del Río, Qro.

MONTO CONTRATADO: \$7,757,313.00

CLIENTE: ATENCIÓN RÁPIDA HOSPITALARIA, S.A. DE C.V.

DIRECCIÓN: Hacienda la Tortuga No.122-5 Fracc. El Jacal. Santiago de Querétaro, Qro. Tel: 01 (442) 242 63 00

DESCRIPCIÓN: Instalaciones mecánicas para el Hotel Stay Bridge (Hidrosanitarias)

DIR. DE PROYECTO: C.P. RICARDO GÓMEZ ENRÍQUEZ

UBICACIÓN: Carretera Qro-S.L.P. No.10685 Col. El Salitre Querétaro, Qro.

MONTO CONTRATADO: \$1,966,017.86

Experiencia Laboral

CLIENTE: MUNICIPIO DE QUERETARO

DIRECCIÓN: BLVD. Bernardo Quintana No. 10000 Fracc. Centro Sur. Santiago de Querétaro, Qro.
Tel: 01 (442) 238 77 00

DESCRIPCIÓN: Electrificación y alumbrado público en Prol. Av. 27 hasta BLVD. De los Gobernadores en Jardines del Cimatario y Calle Nogal, hasta Prol. Jose Ma. Truchuelo en Colinas del Sur, Delegación Josefa Vergara.

DIR. DE PROYECTO: ING. Santiago Martínez

UBICACIÓN: Prol. Av. 27 hasta Blvd. de los Gobernadores, Jardines del Cimatario. Calle Nogal hasta Prol. Jose Ma. Truchuelo Colinas del Sur. Santiago de Querétaro, Qro.

MONTO CONTRATADO: \$679,751.82.00

CLIENTE: CONSTRULITA QUERÉTARO, S.A. DE C.V.

DIRECCIÓN: Acceso IV No.3 Fracc. Industrial Benito Juárez. Santiago de Querétaro, Qro.
Tel: 01 (442) 238 39 25

DESCRIPCIÓN: Instalación de Alimentador, Alumbrado y Colocación de Luminarias para la fachada de Palacio de Gobierno.

DIR. DE PROYECTO: ING. PEDRO ALFREDO RUIZ VELAZCO

UBICACIÓN: Av. Luis Pasteur Santiago de Querétaro, Qro.

MONTO CONTRATADO: \$343,883.00

CLIENTE: INSTITUTO TECNOLÓGICO DE ESTUDIOS SUPERIORES DE MONTERREY

DIRECCIÓN: Av. Epigmenio González No.500 FRACC. San Pablo. Santiago de Querétaro, Qro.
Tel: 01 (442) 238-32-54

DESCRIPCIÓN: Instalación Eléctrica del Centro Comercial del Instituto Tecnológico de Estudios Superiores de Monterrey

DIR. DE PROYECTO: REP. LEGAL. JUAN JOSÉ ESQUIVEL RENDÓN

UBICACIÓN: Av. Epigmenio González No.500 FRACC. San Pablo. Santiago de Querétaro, Qro.

MONTO CONTRATADO: \$1,183,030.45

CLIENTE: INTEGRA, DIVISIÓN Y CONSTRUCCIÓN, S.A. DE C.V.

DIRECCIÓN: AV. Prolongación Tecnológico 950B, INT.1 Col. San Pablo. Santiago de Querétaro, Qro.
Tel: 01 (442) 182-22-45

DESCRIPCIÓN: Red de Media Tensión, Baja Tensión, y Alumbrado Publico para Fracc. La CIMA (1ra Etapa Av. Cto. La CIMA).

DIR. DE PROYECTO: REP. LEGAL. LIC. DAVID VARGAS PALACIOS

UBICACIÓN: Anillo Vial Fray Junipero Serra KM10+910 Fracc. La CIMA. Santiago de Querétaro, Qro.

MONTO CONTRATADO: \$343,883.00

CLIENTE: CONSTRUCTORA JAIZER, S.A. DE C.V.

DIRECCIÓN: José María Truchuelo No. 1000 Corregidora, Qro. Tel: 01 (442) 223-02-03

DESCRIPCIÓN: Instalación Eléctrica en el Fracc. San Agustín II (1ra Etapa)

DIR. DE PROYECTO: REP. LEGAL. MARISELA ZERMEÑO

UBICACIÓN: José María Truchuelo No.1002 Corregidora, Qro.

MONTO CONTRATADO: \$404,339.37

Experiencia Laboral

CLIENTE: GOBIERNO DEL ESTADO DE QUERÉTARO

DIRECCIÓN: Madero No.72. Centro. Santiago de Querétaro, Qro. Tel: 01 (442) 227 84 00

DESCRIPCIÓN: Terminación de Instalaciones Eléctricas e Hidráulicas para el centro de Congresos y Convenciones de Querétaro.

DIR. DE PROYECTO: ING. SERGIO CHUFANI, SRIO. DE OBRAS PUBLICAS DEL ESTADO

UBICACIÓN: Col. Centro Sur Delegación Josefa Vergara. Santiago de Querétaro, Qro.

MONTO CONTRATADO: \$6,567,483.41

CLIENTE: COMISION ESTATAL DE CAMINOS DEL ESTADO DE QUERETARO

DIRECCIÓN: PASTEUR No.27 Centro Historico Tel:2-10-10-31

DESCRIPCIÓN: CONSTRUCCION DEL SISTEMA DE ILUMINACION KM. 400

DIR. DE PROYECTO: ING. JUAN GERARDO VAZQUEZ

UBICACIÓN: Carretera 200. Colon y el Marques, Qro.

MONTO CONTRATADO: \$6,567,483.41

CLIENTE: ST ELECTRO-INSTALACIONES S.A. DE C.V.

DIRECCIÓN: Fray Juan de Zumarraga No.54 Col.Cimatario. Santiago de Querétaro, Qro.
Tel: 01 (442) 216-77-02

DESCRIPCIÓN: Red de Alumbrado Publico en Paseo de la Republica del Distribuidor Jurica a la Quebradora Azteca.

DIR. DE PROYECTO: ING.SERGIO TOPETE URIBE

UBICACIÓN: Carretera 57

MONTO CONTRATADO: \$3,902,284.10

CLIENTE: NIPPO DESARROLLOS, S.A. DE C.V.

DIRECCIÓN: AV. TECNOLOGICO No. 100 DESPACHO 213, Col. Centro Santiago de Querétaro, Qro.
Tel: 01 (442) 192 56 00

DESCRIPCIÓN: INSTALACION ELECTRICA PARA EQUIPOS MEDICOS

DIR. DE PROYECTO: LIC. HANS FREI G. DIRECTOR GENERAL

UBICACIÓN: AV. TECNOLOGICO No. 100 DESPACHO 213,Col.Centro

MONTO CONTRATADO: \$710,000.00

CLIENTE: NIPPO DESARROLLOS, S.A. DE C.V.

DIRECCIÓN: INSTALACIONES HIDRAULICAS, SANITARIAS Y CONTRA INCENDIO EN EL AREA DE HOSPITALIZACION DE LA TORRE MEDICA TEC.

DESCRIPCIÓN: Instalación eléctrica de ampliación Sótano 1 (Alimentación a Tableros) en Hospital de Especialidades.

DIR. DE PROYECTO: LIC. HANS FREI G. DIRECTOR GENERAL

UBICACIÓN: AV. TECNOLOGICO No. 100 DESPACHO 213,Col.Centro

MONTO CONTRATADO: \$270,000.00

Experiencia Laboral

CLIENTE: O'FARRILL ARQUITECTOS,S.C.

DIRECCIÓN: PEÑUELAS No. 3, COL SAN PEDRITO PEÑUELAS. Tel:182-25 82

DESCRIPCIÓN: INSTALACION ELECTRICA PARA EL CENTRO DE INVESTIGACION SOCIAL AVANZADA

DIR. DE PROYECTO: ARQ. OCTAVIO O'FARRILL Y/O ARQ. PABLO O'FARRILL

UBICACIÓN: AV.FRAY LUIS DE LEON No.1000, COL. FRACIONAMIENTO CENTRO SUR

MONTO CONTRATADO: \$1,588,103.00

CLIENTE: NIPPO DESARROLLOS, S.A. DE C.V.

DIRECCIÓN: AV. TECNOLOGICO No. 100 DESPACHO 213, Col. Centro Santiago de Querétaro, Qro.
Tel: 01 (442) 192 56 00

DESCRIPCIÓN: INSTALACION ELECTRICA en media y baja tension para clinica de especialidades del nivel sotano 1 al nivel 3

DIR. DE PROYECTO: LIC. HANS FREI G. DIRECTOR GENERAL

UBICACIÓN: AV. TECNOLOGICO No. 100 DESPACHO 213,Col.Centro

MONTO CONTRATADO: \$1,800,000.00

CLIENTE: DESARROLLO COMERCIA ACUEDUCTO, S.A. DE C. V.

DIRECCIÓN: BLVD. JURQUILLA No. 3100 local. 34, Col. JURICA. Santiago de Querétaro, Qro.
Tel: 01 (442) 234 21 34

DESCRIPCIÓN: INSTALACION ELECTRICA PARA PLAZA JURQUILLA II

DIR. DE PROYECTO: SR. DONINO MARTINEZ, DIRECTOR GENERAL

UBICACIÓN: BLVD. JURQUILLA No. 3100 local. 34, Col. JURICA

MONTO CONTRATADO: \$654,487.00

CLIENTE: CONSTRUCCION, ADMINISTRACION, ASESORIA, S.A. DE C. V.

DIRECCIÓN: CARR. A HUIMILPAN No. 43 COL. PANORAMA, CORREGIDORA ,QRO.
Tel: 01 (442) 225 32 50

DESCRIPCIÓN: ELECTRIFICACION PARA PLAZA COMERCIAL 5 DE FEBRERO

DIR. DE PROYECTO: ING. JOSE ANTONIO MARINE GONZALEZ

UBICACIÓN: CARR. A HUIMILPAN No. 43 COL. PANORAMA, CORREGIDORA ,QRO.

MONTO CONTRATADO: \$666,211.08

2011

CLIENTE: MUNICIPIO DE CORREGIDORA

DIRECCIÓN: IAVE. RIVERA DEL RIO ESQ. LAS FLORES Corregidora, Qro. Tel: 01 (442) 209 60 64

DESCRIPCIÓN: ELECTRIFICACION Y ALUMBRADO DE LA UNIDAD DEPORTIVA EL PUEBLITO, CORREGIDORA, QRO.

DIR. DE PROYECTO: ING. ENRIQUE JIMENEZ BARCENAS, SRIO. DE OBRAS PUBLICAS

UBICACIÓN: AVE. RIVERA DEL RIO ESQ. LAS FLORES Corregidora, Qro.

MONTO CONTRATADO: \$3,770,793.69

Experiencia Laboral

CLIENTE: DESARROLLADORA EMPRESALIA, S.A. DE C.V.

DIRECCIÓN: BLVD. AVILA CAMACHO No. 184, PISO 10. COL. REFORMA SOCIAL, MEXICO, D.F.
Tel:182-25 82

DESCRIPCIÓN: TRABAJOS DE INSTALACION ELECTRICA, SUMINISTRO Y PRUEBAS DEL SISTEMA DE MEDIATENSION EN ELACCESO DE LA ETAPA 1 DEL PARQUE CORPORATIVO EMPRESALIA DEL PARQUE CORPORATIVO EMPRESALIA

DIR. DE PROYECTO: RODOLFO ESPINOSA DE LOS MONTEROS, ADMINSTRADOR

UBICACIÓN: AV. 5 DE FEBRERO, ESQ. COAHUILA COL.OBRERA

MONTO CONTRATADO: \$4,352,343.90

CLIENTE: GOBIERNO DEL ESTADO DE QUERÉTARO

DIRECCIÓN: Madero No.72. Centro. Santiago de Querétaro, Qro. Tel: 01 (442) 227 84 00

DESCRIPCIÓN: PROYECTO INTEGRAL (PROYECTO Y CONSTRUCCIÓN ETAPADE INSTALACIONES) DEL HOSPITAL GENERAL DE 90 CAMAS, CON OPCIÓN DE CRECIMIENTO, SAN JUAN DEL RÍO, QRO.

DIR. DE PROYECTO: ING. SERGIO CHUFANI, SRIO. DE OBRAS PUBLICAS DEL ESTADO

UBICACIÓN: SAN JUAN DEL RÍO, QUERÉTARO

MONTO CONTRATADO: \$122,566,223.91

CLIENTE: URBANIZACIONES JAVIER DEL NORESTE, S.A. DE C. V.

DIRECCIÓN: DOM. EJERCITO REPUBLICANO No. 149 DESP. 4, TEL. (442) 183 84 00

DESCRIPCIÓN: RED DE MEDIA Y BAJA TENSION, ALUMBRADO PUBLICO

FRAC. VALLE DE SANTIAGO 1ra. ETAPA

DIR. DE PROYECTO: ING. GUILLERMO ZAMBRANO ROMERO, REPRESENTANTE LEGAL

UBICACIÓN: CIUDAD DEL SOL

MONTO CONTRATADO: \$7,071,276.60

CLIENTE: JV. CONSTRUCCIONES CIVILES, S.A. DE C.V.

DIRECCIÓN: DOM. CARR. A HUIMILPAN No. 46, COL. SANTA BARBARA. CORREGIDORA, QRO.
TEL. 225 07 05

DESCRIPCIÓN: ALUMBRADO EXTERIOR PARA EL HOSPITAL GENERAL DE SAN JUAN DEL RIO, QRO.

DIR. DE PROYECTO: ARQ. ABRAHAM JAIK

UBICACIÓN: SAN JUAN DEL RIO

MONTO CONTRATADO: \$1,977,777.33

CLIENTE: NIPPO DESARROLLOS, S.A. DE C.V.

DIRECCIÓN: INSTALACIONES HIDRAULICAS, SANITARIAS Y CONTRA INCENDIO EN EL AREA DE HOSPITALIZACION DE LA TORRE MEDICA TEC.

DESCRIPCIÓN: INSTALACION ELECTRICA PARA ESTACIONAMIENTO DE HOSPITAL MEDICA TEC 100 (1ra. ETAPA)

DIR. DE PROYECTO: LIC. HANS FREI G. DIRECTOR GENERAL

UBICACIÓN: AV. TECNOLOGICO No. 100 DESPACHO 213,Col.Centro

MONTO CONTRATADO: \$364,938.60

Experiencia Laboral

CLIENTE: DESARROLLO INMOBILIARIOS NOVA. S.A. DE C. V.

DIRECCIÓN: DOM. AV. CONSTITUYENTES OTE. No. 102- 3er PISO, COL. QUINTAS DEL MARQUÉS.
TEL. 211 42 10 QUERETARO, QRO. TEL. (442) 213 87 51

DESCRIPCIÓN: RED DE MEDIA Y BAJA TENSION, ALUMBRADO PUBLICO PARA CONDOMINIO VILLA DEL REAL DEL LAGO, UBICADO EN CUMBRES DEL LAGO

DIR. DE PROYECTO: REP. LEGAL. LIC. CARLOS ESPONDA MORALES

UBICACIÓN: FRACC. CUMBRES DEL LAGO

MONTO CONTRATADO: \$2,494,556.00

CLIENTE: COMERCIAL ODER, S.A. DE C.V.

DIRECCIÓN: AV. CONSTITUYENTES OTE. No. 102- 3er PISO, COL. QUINTAS DEL MARQUÉS.
QUERETARO, QRO. TEL. 211 42 10 ,TEL. (442) 213 87 51

DESCRIPCIÓN: RED DE MEDIA Y BAJA TENSION, ALUMBRADO PUBLICO PARA CONDOMINIO VILLA DEL RISCO UBICADO EN FRACC. PUERTA REAL. CORREGIDORA QRO.

DIR. DE PROYECTO: LIC. CARLOS ESPONDA MORALES

UBICACIÓN: FRACC. PUERTA REAL

MONTO CONTRATADO: \$1,500,000.00

CLIENTE: INTELARQ, S.A. DE C. V.

DIRECCIÓN: AV. DE LA LUZ No. 115, COL. SATELITE. TEL. 125 74 57 QUERETARO, QRO

DESCRIPCIÓN: INSTALACION ELECTRICA EN NAVE BROSE. PARQUE IND. EL MARQUES. QRO.

DIR. DE PROYECTO: REP. LEGAL: ARQ. HERMAN BOTTLE

UBICACIÓN: PARQUE IND. EL MARQUES

MONTO CONTRATADO: \$14,001,312

CLIENTE: COMERCIAL ODER, S.A. DE C.V.

DIRECCIÓN: Av. Constituyentes no. 102 3er piso int. 1 Col. Quintas del Marqués
Santiago de Queretaro, Qro. Tel: 01 (442) 211 42 10

DESCRIPCIÓN: RED DE MEDIA Y BAJA TENSION, ALUMBRADO PUBLICO PARA CONDOMINIO VILLA LA HERRADURA UBICADO EN FRACC. PUERTA REAL. CORREGIDORA QRO.

DIR. DE PROYECTO: LIC. CARLOS ESPONDA MORALES

UBICACIÓN: FRACC. PUERTA REAL

MONTO CONTRATADO: \$1,338,803.00

CLIENTE: COMERCIAL ODER, S.A. DE C.V.

DIRECCIÓN: Av. Constituyentes no. 102 3er piso int. 1 Col. Quintas del Marqués Santiago de Queretaro, Qro. Tel: 01 (442) 211 42 10

DESCRIPCIÓN: RED DE MEDIA Y BAJA TENSION, ALUMBRADO PUBLICO PARA CONDOMINIO VILLA LA CASTELLANA.

DIR. DE PROYECTO: LIC. CARLOS ESPONDA MORALES

UBICACIÓN: VALLE DE JURQUILLA

MONTO CONTRATADO: \$1,300,000.00

Experiencia Laboral

CLIENTE: NIPPO DESARROLLOS, S.A. DE C.V.

DIRECCIÓN: AV. TECNOLOGICO No. 100 DESPACHO 213, Col. Centro Santiago de Querétaro, Qro.
Tel: 01 (442) 192 56 00

DESCRIPCIÓN: TRABAJOS VARIOS DE INSTALACION ELECTRICA E HIDRAULICA EN HOSPITAL DE TORRE MEDICA TEC 100

DIR. DE PROYECTO: LIC. HANS FREI G. DIRECTOR GENERAL

UBICACIÓN: AV. TECNOLOGICO No. 100 DESPACHO 213, Col. Centro

MONTO CONTRATADO: \$1,300,000.00

CLIENTE: GOBIERNO DEL ESTADO DE QRO.

DIRECCIÓN: MADERO #72. COL.CENTRO TEL:01 (442) 227 18 00

DESCRIPCIÓN: ACOMETIDA EN MEDIA TENSION Y RECALIBRACIÓN DE LINEA, TRABAJOS COMPLEMENTARIOS EN HOSPITAL GENERAL DE SAN JUAN DEL RIO, QRO.

DIR. DE PROYECTO: ING. SERGIO CHUFANI, SRO. DE OBRAS PUBLICAS DEL ESTADO

UBICACIÓN: SAN JUAN DEL RIO, QUERETARO

MONTO CONTRATADO: \$5'799,476.68

2012

CLIENTE: URBANIZACIONES JAVER DEL NORESTE, S.A. DE C.V.

DIRECCIÓN: EJERCITO REPUBLICANO No. 149 DESP. 4, TEL. (442) 183 84 00

DESCRIPCIÓN: RED DE MEDIA Y BAJA TENSION, ALUMBRADO PUBLICO PARA FRAC. VALLE DE SANTIAGO 2da. ETAPA

DIR. DE PROYECTO: ING. GUILLERMO ZAMBRANO ROMERO

UBICACIÓN: PROLONGACIÓN BERNARDO QUINTANA Y BOULEVARD PEÑA FLOR EN LA UNIDAD HABITACIONAL CIUDAD DEL SOL, MUNICIPIO DE QUERÉTARO, QRO.

MONTO CONTRATADO: \$5,125,159.94

CLIENTE: NIPPO DESARROLLOS, S.A. DE C.V.

DIRECCIÓN: AV. TECNOLOGICO No. 100 DESPACHO 213, Col. Centro Santiago de Querétaro, Qro.
Tel: 01 (442) 192 56 00

DESCRIPCIÓN: INSTALACION ELECTRICA PARA ESTACIONAMIENTO DE HOSPITAL MEDICA TEC 100 (2ra. ETAPA)

DIR. DE PROYECTO: LIC. HANS FREI G. DIRECTOR GENERAL

UBICACIÓN: AV. TECNOLOGICO No. 100 DESPACHO 213, Col. Centro

MONTO CONTRATADO: \$246,000.00

CLIENTE: NIPPO DESARROLLOS, S.A. DE C.V.

DIRECCIÓN: AV. TECNOLOGICO No. 100 DESPACHO 213, Col. Centro Santiago de Querétaro, Qro.
Tel: 01 (442) 192 56 00

DESCRIPCIÓN: INSTALACION ELECTRICA DE MEDIA Y BAJA TENSION DE TORRE MEDICA II

DIR. DE PROYECTO: LIC. HANS FREI G. DIRECTOR GENERAL

UBICACIÓN: AV. TECNOLOGICO No. 100 DESPACHO 213, Col. Centro

MONTO CONTRATADO: \$7,272,000.00

Experiencia Laboral

CLIENTE: GOBIERNO DEL ESTADO DE QUERETARO

DIRECCIÓN: AV. UNIVERSIDAD No: 1304, CHIHUAHUA, CHIH. TEL (614) 4420536

DESCRIPCIÓN: REUBICACION DE LINEAS DE MEDIA TENSION, PASO INFERIOR LOS ARCOS, QRO.

DIR. DE PROYECTO: ING. RAYMUNDO GARCIA

UBICACIÓN: AV. LOS ARCOS

MONTO CONTRATADO: \$1,928,000.00

CLIENTE: COMERCIAL ODER, S.A. DE C.V.

DIRECCIÓN: AV. CONSTITUYENTES OTE. No. 102- 3er PISO, COL.QUINTAS DEL MARQUÉS.

QUERETARO, QRO. TEL. 211 42 10 ,TEL. (442) 213 87 51

DESCRIPCIÓN: AMPLIACION DE LINEA TRONCAL Y ALUMBRADO PUBLICO PARA VILLA DEL CIELO Y VILLA DEL LAGO CORREGIDORA QRO.

DIR. DE PROYECTO: LIC. CARLOS ESPONDA MORALES

UBICACIÓN: FRACC. PUERTA REAL

MONTO CONTRATADO: \$630,036.00

CLIENTE: COMERCIAL ODER, S.A. DE C.V.

DIRECCIÓN: AV. CONSTITUYENTES OTE. No. 102- 3er PISO, COL.QUINTAS DEL MARQUÉS.

QUERETARO, QRO. TEL. 211 42 10 ,TEL. (442) 213 87 51

DESCRIPCIÓN: RED DE MEDIA Y BAJA TENSION, ALUMBRADO PUBLICO PARA CONDOMINIO VILLA DEL CIELO, UBICADO EN FRACC. PUERTA REAL. CORREGIDORA QRO.

DIR. DE PROYECTO: LIC. CARLOS ESPONDA MORALES

UBICACIÓN: FRACC. PUERTA REAL

MONTO CONTRATADO: \$2,303,879.00

CLIENTE: ARQUITECTURA HABITACIONAL INDUSTRIAL S.A. DE C.V.

DIRECCIÓN: AV. UNIVERSIDAD No: 1304, CHIHUAHUA, CHIH. TEL (614) 4420536

DESCRIPCIÓN: ACOMETIDA PROVISIONAL PARA TRANSFORMADOR DE 150 KVA EN AREA DE SUBESTACION ELECTRICA EN EL PARQUE AEROTECH. UBICADO EN ESTA CIUDAD.

DIR. DE PROYECTO: ING. RAYMUNDO GARCIA

UBICACIÓN: CARRETERA ESTATAL 200, QUERETARO-TEQUISQUIAPAN

MONTO CONTRATADO: \$216,924.00

CLIENTE: ARQUITECTURA HABITACIONAL INDUSTRIAL S.A. DE C.V.

DIRECCIÓN: AV. UNIVERSIDAD No: 1304, CHIHUAHUA, CHIH. TEL (614) 4420536

DESCRIPCIÓN: OBRA ELECTRICA DE RED SUBTERRANEA PARA ALIMENTACION PROVISIONAL DEL SECCIONADOR DE AEROTECH , QUE SE UBICARA EN EL PARQUE AEROESPACIAL DE QUERETARO.

DIR. DE PROYECTO: ING. RAYMUNDO GARCIA

UBICACIÓN: CARRETERA ESTATAL 200, QUERETARO-TEQUISQUIAPAN

MONTO CONTRATADO: \$1,944,194.00

Experiencia Laboral

CLIENTE: URBANIZACIONES JAVER DEL NORESTE, S.A. DE C. V.

DIRECCIÓN: DOM. EJERCITO REPUBLICANO No. 149 DESP. 4, TEL. (442) 183 84 00

DESCRIPCIÓN: RED DE MEDIA Y BAJA TENSION, ALUMBRADO PUBLICO PARA FRAC. VALLE DE SANTIAGO 2da. ETAPA (TRABAJOS COMPLEMENTARIOS)

DIR. DE PROYECTO: ING. GUILLERMO ZAMBRANO ROMERO, REPRESENTANTE LEGAL

UBICACIÓN: PROLONGACIÓN BERNARDO QUINTANA Y BOULEVARD PEÑA FLOR EN LA UNIDAD HABITACIONAL CIUDAD DEL SOL, MUNICIPIO DE QUERÉTARO, QRO.

MONTO CONTRATADO: \$1,798,665.59

CLIENTE: COMERCIAL ODER, S.A. DE C.V.

DIRECCIÓN: AV. CONSTITUYENTES OTE. No. 102- 3er PISO, COL.QUINTAS DEL MARQUÉS. QUERETARO, QRO. TEL. 211 42 10 ,TEL. (442) 213 87 51

DESCRIPCIÓN: RECALIBRACION DE LINEA AEREA EXISTENTE PARA PROYECTO MONTEROSSO, CELAYA, GTO.

DIR. DE PROYECTO: LIC. CARLOS ESPONDA MORALES

UBICACIÓN: Parcela Numero 12 Z-2 P-1/2, del Ejido La Laja. Celaya, Guanajuato.

MONTO CONTRATADO: \$663,403.00

CLIENTE: COMISION ESTATAL DE CAMINOS

DIRECCIÓN: LUIS PASTEUR No.27, NTE. CENTRO HISTORICO QUERETARO, QRO. TEL:2-12-10-31

DESCRIPCIÓN: MODERNIZACION DE CIRCUITO AEROPUERTO CARRETERA ESTATAL No.200, CONSTRUCCION DE ACCESO KM.24+120, OBRA ELECTRICA, GALERAS, COLON,QRO.

DIR. DE PROYECTO: ING. JUAN GERARDO VAZQUEZ HERRERA

UBICACIÓN: CARRETERA ESTATAL No.200, QUERETARO

MONTO CONTRATADO: \$4,313,268.86

CLIENTE: URBANIZACIONES JAVER DEL NORESTE, S.A. DE C. V.

DIRECCIÓN: DOM. EJERCITO REPUBLICANO No. 149 DESP. 4, TEL. (442) 183 84 00

DESCRIPCIÓN: RED DE MEDIA Y BAJA TENSION, ALUMBRADO PUBLICO PARA FRAC. VALLE DE SANTIAGO 3ra. ETAPA

DIR. DE PROYECTO: ING. GUILLERMO ZAMBRANO ROMERO, REPRESENTANTE LEGAL

UBICACIÓN: PROLONGACIÓN BERNARDO QUINTANA Y BOULEVARD PEÑA FLOR EN LA UNIDAD HABITACIONAL CIUDAD DEL SOL, MUNICIPIO DE QUERÉTARO, QRO.

MONTO CONTRATADO: \$5,070,510.64

2013

CLIENTE: URBANIZACIONES JAVER DEL NORESTE, S.A. DE C. V.

DIRECCIÓN: DOM. EJERCITO REPUBLICANO No. 149 DESP. 4, TEL. (442) 183 84 00

DESCRIPCIÓN: RED DE MEDIA Y BAJA TENSION, ALUMBRADO PUBLICO PARA FRAC. VALLE DE SANTIAGO 3ra. ETAPA (TRABAJOS COMPLEMENTARIOS)

DIR. DE PROYECTO: ING. GUILLERMO ZAMBRANO ROMERO, REPRESENTANTE LEGAL

UBICACIÓN: PROLONGACIÓN BERNARDO QUINTANA Y BOULEVARD PEÑA FLOR EN LA UNIDAD HABITACIONAL CIUDAD DEL SOL, MUNICIPIO DE QUERÉTARO, QRO.

MONTO CONTRATADO: \$936,314.59

Experiencia Laboral

CLIENTE: COMERCIAL ODER, S.A. DE C.V.

DIRECCIÓN: AV. CONSTITUYENTES OTE. No. 102- 3er PISO, COL.QUINTAS DEL MARQUÉS. QUERETARO, QRO. TEL. 211 42 10 ,TEL. (442) 213 87 51

DESCRIPCIÓN: RED DE MEDIA Y BAJA TENSION, ALUMBRADO PUBLICO VILLA DEL BERNAL, PUERTA REAL

DIR. DE PROYECTO: LIC. CARLOS ESPONDA MORALES

UBICACIÓN: FRACC. PUERTA REAL

MONTO CONTRATADO: \$1,533,773.54

CLIENTE: NIPPO DESARROLLOS, S.A. DE C.V.

DIRECCIÓN: Av. Tecnológico No.100 Sur Despacho 213 Santiago de Querétaro, Qro. Tel: 01 (442) 216 75 10

DESCRIPCIÓN: INSTALACION ELECTRICA EN AREA DE RADIOTERAPIA DE TORRE MEDICA II (ONCOLOGIA)

DIR. DE PROYECTO: LIC. HANS FREI G. DIRECTOR GENERAL

UBICACIÓN: AV. TECNOLOGICO No. 100-213, TEL. 192 56 00

MONTO CONTRATADO: \$745,649.83

CLIENTE: NOGUEZ CONSTRUCCIONES, S.A. DE C. V.

DIRECCIÓN: SICOMORO No: 30, COL. ARBOLEDAS, TEL. (442) 224 10 96

DESCRIPCIÓN: RED DE ALUMBRADO PUBLICO EN AV. EPIGMENIO GONZALEZ

DIR. DE PROYECTO: ING. JUAN LUIS NOGUEZ

UBICACIÓN: AV. EPIGMENIO GONZÁLEZ

MONTO CONTRATADO: \$5,900,000.00

CLIENTE: NOGUEZ CONSTRUCCIONES, S.A. DE C. V.

DIRECCIÓN: SICOMORO No: 30, COL. ARBOLEDAS, TEL. (442) 224 10 96

DESCRIPCIÓN: BANCO DE DUCTOS DE TELEFONIA Y TELECOMUNICACIONES AV. EPIGMENIO GONZALEZ

DIR. DE PROYECTO: ING. JUAN LUIS NOGUEZ

UBICACIÓN: AV. EPIGMENIO GONZÁLEZ

MONTO CONTRATADO: \$3,294,901.96

CLIENTE: COMERCIAL ODER, S.A. DE C.V.

DIRECCIÓN: AV. CONSTITUYENTES OTE. No. 102- 3er PISO, COL.QUINTAS DEL MARQUÉS. QUERETARO, QRO. TEL. 211 42 10 ,TEL. (442) 213 87 51

DESCRIPCIÓN: RED DE ALUMBRADO PUBLICO PARA AV. PEÑA FLOR, CIUDAD. DEL SOL.

DIR. DE PROYECTO: LIC. CARLOS ESPONDA MORALES

UBICACIÓN: FRACC. PUERTA REAL

MONTO CONTRATADO: \$893,762.50

Experiencia Laboral

CLIENTE: NIPPO DESARROLLOS, S.A. DE C.V.

DIRECCIÓN: Av. Tecnológico No.100 Sur Despacho 213 Santiago de Querétaro, Qro.

Tel: 01 (442) 216 75 10

DESCRIPCIÓN: INSTALACION ELECTRICA PARA CONSULTORIOS: NIVEL 4 DE TORRE MEDICA II

DIR. DE PROYECTO: LIC. HANS FREI G. DIRECTOR GENERAL

UBICACIÓN: AV. TECNOLOGICO No. 100-213, TEL. 192 56 00

MONTO CONTRATADO: \$488,170.00

CLIENTE: COMERCIAL ODER, S.A. DE C.V.

DIRECCIÓN: AV. CONSTITUYENTES OTE. No. 102- 3er PISO, COL.QUINTAS DEL MARQUÉS.

QUERETARO, QRO. TEL. 211 42 10 ,TEL. (442) 213 87 51

DESCRIPCIÓN: INSTALACION ELECTRICA DE MEDIA TENSION, BAJA TENSION Y ALUMBRADO PUBLICO PARA CALLE CAMINO A VANEGAS SOBRE LOTES COMERCIALES

DIR. DE PROYECTO: LIC. CARLOS ESPONDA MORALES

UBICACIÓN: AV. VANEGAS, CORREGIDORA, QRO.

MONTO CONTRATADO: \$1,844,395.65

CLIENTE: COMERCIAL ODER, S.A. DE C.V.

DIRECCIÓN: AV. CONSTITUYENTES OTE. No. 102- 3er PISO, COL.QUINTAS DEL MARQUÉS.

QUERETARO, QRO. TEL. 211 42 10 ,TEL. (442) 213 87 51

DESCRIPCIÓN: INSTALACION ELECTRICA DE MEDIA TENSION, BAJA TENSION Y ALUMBRADO PUBLICO PARA VILLA DEL PEDREGAL

DIR. DE PROYECTO: LIC. CARLOS ESPONDA MORALES

UBICACIÓN: FRACC. PUERTA REAL

MONTO CONTRATADO: \$2,386,707.52

CLIENTE: INMOBILIARIA ALBALI, S.A. DE C. V.

DIRECCIÓN: AV. 5 DE FEBRERO No: 1698, ZONA INDUSTRIAL BENITO JUAREZ, QUERETARO. QRO.

TEL. 192 80 20

DESCRIPCIÓN: INSTALACION ELECTRICA DE BAJA TENSION PARA AREAS DE DIESEL, RENDIMIENTOS Y ALUMBREADOS Y CONTACTOS. PARA LAS INSTALACIONES UBICADAS EN CALAMANDA

DIR. DE PROYECTO: ARQ. LAURA CAMILLI

UBICACIÓN: ARQ. LAURA CAMILLI

MONTO CONTRATADO: \$350,042.19

CLIENTE: INMOBILIARIA ALBALI, S.A. DE C. V.

DIRECCIÓN: AV. 5 DE FEBRERO No: 1698, ZONA INDUSTRIAL BENITO JUAREZ, QUERETARO. QRO.

TEL. 192 80 20

DESCRIPCIÓN: TRABAJOS DE DESMANTELAMIENTO Y REUBICACION DE LINEA DE MEDIA TENSION Y BAJA TENSION PARA EL AREA DE VULCANIZADORA, INSTALACIONES UBICADAS EN CALAMANDA

DIR. DE PROYECTO: ARQ. LAURA CAMILLI

UBICACIÓN: CALAMANDA, EL MARQUES, QRO.

MONTO CONTRATADO: \$102,282.97

Experiencia Laboral

CLIENTE: INMOBILIARIA ALBALI, S.A. DE C. V.

DIRECCIÓN: AV. 5 DE FEBRERO No: 1698, ZONA INDUSTRIAL BENITO JUAREZ, QUERETARO. QRO.
TEL. 192 80 20

DESCRIPCIÓN: INSTALACION ELECTRICA PARA AREA DE OFICINAS EN PROYECTO CALAMANDA

DIR. DE PROYECTO: ARQ. LAURA CAMILLI

UBICACIÓN: CALAMANDA, EL MARQUES, QRO.

MONTO CONTRATADO: \$1,434,304.23

CLIENTE: COMERCIAL ODER, S.A. DE C.V.

DIRECCIÓN: AV. CONSTITUYENTES OTE. No. 102- 3er PISO, COL.QUINTAS DEL MARQUÉS.
QUERETARO, QRO. TEL. 211 42 10 ,TEL. (442) 213 87 51

DESCRIPCIÓN: RED DE MEDIA TENSION PARA SUBANILLO DEL TRONCAL PRINCIPAL, EXTENSION DEL TRONCAL PRINCIPAL, RED DE MEDIA TENSION, RED DE BAJA TENSION, RED DE ALUMBRADO PUBLICO 3rA. ETAPA EN CIRCUITO FINAL DE L FRACC. PUERTA REAL.

DIR. DE PROYECTO: LIC. CARLOS ESPONDA MORALES

UBICACIÓN: FRACC. PUERTA REAL

MONTO CONTRATADO: \$1,440,963.66

CLIENTE: INMOBILIARIA ALBALI, S.A. DE C. V.

DIRECCIÓN: AV. 5 DE FEBRERO No: 1698, ZONA INDUSTRIAL BENITO JUAREZ, QUERETARO. QRO.
TEL. 192 80 20

DESCRIPCIÓN: INSTALACION ELECTRICA EN AREA DE TALLERES PARA PROYECTO CALAMANDA

DIR. DE PROYECTO: ARQ. LAURA CAMILLI

UBICACIÓN: CALAMANDA, EL MARQUES, QRO.

MONTO CONTRATADO: \$1,197,056.90

CLIENTE: INMOBILIARIA ALBALI, S.A. DE C. V.

DIRECCIÓN: AV. 5 DE FEBRERO No: 1698, ZONA INDUSTRIAL BENITO JUAREZ, QUERETARO. QRO.
TEL. 192 80 20

DESCRIPCIÓN: INSTALACION DE PLANTA DE EMERGENCIA PARA LA PLANTA DE CALAMANDA

DIR. DE PROYECTO: ARQ. LAURA CAMILLI

UBICACIÓN: ARQ. LAURA CAMILLI

MONTO CONTRATADO: \$388,209.93

CLIENTE: URBANIZACIONES JAVIER DEL NORESTE, S.A. DE C. V.

DIRECCIÓN: EJERCITO REPUBLICANO No. 149 DESP. 4, TEL. (442) 183 84 00

DESCRIPCIÓN: RED DE MEDIA Y BAJA TENSION, ALUMBRADO PUBLICO tFRAC. REAL DE LA LOMA

DIR. DE PROYECTO: ING. GUILLERMO ZAMBRANO ROMERO, REPRESENTANTE LEGAL

UBICACIÓN: FRACC. REAL DE LA LOMA

MONTO CONTRATADO: \$5,725,650.00

Experiencia Laboral

CLIENTE: INMOBILIARIA ALFA DE QUERETARO, S.,A. DE C. V.
DIRECCIÓN: V. TECNOLÓGICO No. 118 DESP. 105, COL. SAN ANGEL, QUERETARO, QRO.
TEL. (442)216 11 31
DESCRIPCIÓN: MEDIA TENSION, BAJA TENSION Y ALUMBRADO PUBLICO PARA ZONA COMERCIAL EN EL FRACC. SANTA ELENA
DIR. DE PROYECTO: ARQ. JESUS RUIZ
UBICACIÓN: FRACC. SANTA ELENA
MONTO CONTRATADO: \$848,290.29

CLIENTE: INMOBILIARIA ALFA DE QUERETARO, S.,A. DE C. V.
DIRECCIÓN: V. TECNOLÓGICO No. 118 DESP. 105, COL. SAN ANGEL, QUERETARO, QRO.
TEL. (442)216 11 31
DESCRIPCIÓN: MEDIA TENSION SUBTERRANEA DE SECCIONADOR HASTA REGISTRO R- 17 (GLORIETA FINAL) CALLE PRINCIPAL Y ALUMBRADO PUBLICO EN EL FRACC. SANTA ELENA
DIR. DE PROYECTO: ARQ. JESUS RUIZ
UBICACIÓN: FRACC. SANTA ELENA
MONTO CONTRATADO: \$829,219.12

CLIENTE: URBA PAVIMENTOS, S.A. DE C.V.
DIRECCIÓN: PASEO LOMA DORADA No: 128, FRACC. LOMA DORADA
DESCRIPCIÓN: INSTALACION ELECTRICA EN PARQUE CHOLES
DIR. DE PROYECTO: ING. JUAN VAZQUEZ
UBICACIÓN: COL. CERRITO COLORADO, QRO.
MONTO CONTRATADO: \$680,000.00

2014

CLIENTE: INMOBILIARIA ALFA DE QUERETARO, S.,A. DE C. V.
DIRECCIÓN: V. TECNOLÓGICO No. 118 DESP. 105, COL. SAN ANGEL, QUERETARO, QRO.
TEL. (442)216 11 31
DESCRIPCIÓN: MEDIA TENSION, BAJA TENSION Y ALUMBRADO PUBLICO PARA CLOSTER "F" EN EL FRAC. SANTA ELENA.
DIR. DE PROYECTO: ARQ. JESUS RUIZ
UBICACIÓN: FRACC. SANTA ELENA
MONTO CONTRATADO: \$,1345,000.00

CLIENTE: GOBIERNO DEL ESTADO DE QRO., SRIA. DE OBRAS PUBLICAS DEL ESTADO
DIRECCIÓN: MADERO No. 72, COL. CENTRO, QUERETARO, QRO. TEL. (442)227 18 00
DESCRIPCIÓN: RED DE ALUMBRADO PUBLICO EN LA CARRETERA ESTATAL 100, PRIMERA ETAPA, EL MARQUES, QRO
DIR. DE PROYECTO: ING. JOSE PIO SALGADO TOVAR. DRIO. DE SDUOP
UBICACIÓN: CARRETERA ESTATAL No.100
MONTO CONTRATADO: \$25,723,737.00

Experiencia Laboral

CLIENTE: INMOBILIARIA ALBALI, S.A. DE C. V.

DIRECCIÓN: AV. 5 DE FEBRERO No: 1698, ZONA INDUSTRIAL BENITO JUAREZ, QUERETARO. QRO.
TEL. 192 80 20

DESCRIPCIÓN: INSTALACION ELECTRICA DEFINITIVA CON TRANSFORMADOR DE 500 KVA
Y AIRE ACONDICIONADO EN OFICINAS DEL PROYECTO CALAMANDA

DIR. DE PROYECTO: ARQ. LAURA CAMILLI

UBICACIÓN: CALAMANDA, EL MARQUES, QRO.

MONTO CONTRATADO: \$3,200,000.00

CLIENTE: NIPPO INMOBILIARIA S.A. DE C.V.

DIRECCIÓN: AV. TECNOLOGICO No. 100 DESPACHO 213, Col. Centro Santiago de Querétaro, Qro.
Tel: 01 (442) 192 56 00

DESCRIPCIÓN: INSTALACION ELECTRICA PARA EQUIPO DE TOMOGRAFIA EN TORRE MEDICA II

DIR. DE PROYECTO: LIC. HANS FREI G. DIRECTOR GENERAL

UBICACIÓN: AV. TECNOLOGICO No. 100 DESPACHO 213, Col. Centro

MONTO CONTRATADO: \$503,000.00

CLIENTE: URBANIZACIONES JAVIER DEL NORESTE, S.A. DE C. V.

DIRECCIÓN: DOM. EJERCITO REPUBLICANO No. 149 DESP. 4, TEL. (442) 183 84 00

DESCRIPCIÓN: RED DE MEDIA Y BAJA TENSION, ALUMBRADO PUBLICO
FRAC. VALLE DE SANTIAGO II

DIR. DE PROYECTO: ING. GUILLERMO ZAMBRANO ROMERO, REPRESENTANTE LEGAL

UBICACIÓN: FRACC. VALLE DE SANTIAGO II

MONTO CONTRATADO: \$9,176,359.56

CLIENTE: URBANIZACIONES JAVIER DEL NORESTE, S.A. DE C. V.

DIRECCIÓN: DOM. EJERCITO REPUBLICANO No. 149 DESP. 4, TEL. (442) 183 84 00

DESCRIPCIÓN: RED DE MEDIA Y BAJA TENSION, ALUMBRADO PUBLICO PARA MACROLOTE
"D" DEL FRACC. BOSQUES DE SAN JUAN, SAN JUAN DEL RIO, QRO.

DIR. DE PROYECTO: ING. GUILLERMO ZAMBRANO ROMERO, REPRESENTANTE LEGAL

UBICACIÓN: FRACC. BOSQUES DE SAN JUAN, SAN JUAN DEL RÍO, QRO.

MONTO CONTRATADO: \$994,834.10

CLIENTE: EDUCACION SUPERIOR DE CELAYA, A.C.

DIRECCIÓN: DPTO. COMPRAS. CARR. PANAMERICA KM 269, CELAYA GTO. TEL. (461) 461 613 90 99

DESCRIPCIÓN: ALUMBRADO EN UNIVERSIDAD DE CELAYA CON LUMINARIO LED.

DIR. DE PROYECTO: C.P. RAUL CENTENO JIMENEZ

UBICACIÓN: UNIVERSIDAD DE CELAYA

MONTO CONTRATADO: \$433,904.52

Experiencia Laboral

CLIENTE: COMERCIAL ODER, S.A. DE C.V.

DIRECCIÓN: AV. CONSTITUYENTES OTE. No. 102- 3er PISO, COL.QUINTAS DEL MARQUÉS. QUERETARO, QRO. TEL. 211 42 10 ,TEL. (442) 213 87 51

DESCRIPCIÓN: INSTALACION SUBTERRANEA DE MEDIA TENSION PRINCIPAL PARA DESARROLLO HABITACIONAL MONTEROSSO, UBICADO EN CELAYA, GTO.

DIR. DE PROYECTO: LIC. CARLOS ESPONDA MORALES

UBICACIÓN: DESARROLLO HABITACIONAL MONTEROSSO

MONTO CONTRATADO: \$447,903.57

CLIENTE: COMERCIAL ODER, S.A. DE C.V.

DIRECCIÓN: AV. CONSTITUYENTES OTE. No. 102- 3er PISO, COL.QUINTAS DEL MARQUÉS. QUERETARO, QRO. TEL. 211 42 10 ,TEL. (442) 213 87 51

DESCRIPCIÓN: RED DE ALUMBRADO PUBLICO PRIMERA ETAPA PARA DESARROLLO HABITACIONAL MONTEROSSO. UBICADO EN CELAYA, GTO.

DIR. DE PROYECTO: LIC. CARLOS ESPONDA MORALES

UBICACIÓN: DESARROLLO HABITACIONAL MONTEROSSO

MONTO CONTRATADO: \$591,187.55

CLIENTE: VICOMEX, SAPI, DE C. V.

DIRECCIÓN: IGNACIO MARIANO DE LAS CASAS No. 44 INT. 2,2° PISO , COL. CIMATARIO.

DESCRIPCIÓN: RED DE MEDIA TENSION, RED DE BAJA TENSION Y ALUMBRADO PUBLICO PARA CONDOMINIOS 1 Y 2 (ETAPA 1) AV. PUNTA NORTE Y AREA DE ACCESO

DIR. DE PROYECTO: C.P. CRESCENCIO URIAS

UBICACIÓN: FRACC. PUNTA NORTE

MONTO CONTRATADO: \$2 ,680,198.00

CLIENTE: CONSTRUCCIONES ACERO, S.A. DE C. V.

DIRECCIÓN: TOPOGRAFIA 106, FRACC. TECNOLOGICO. TEL. (442) 217-99-51

DESCRIPCIÓN: CONSTRUCCION DEL CORREDOR URBANO CONEXIÓN CTO. UNIVERSIDADES-CARRETERA ESTATAL 200, EL MARQUES, QRO., PRIMERA ETAPA(CONSTRUCCION DE VIALIDAD DEL KM. 0+600 AL 8+639 INCLUYE PUENTE SOBRE RIO

DIR. DE PROYECTO: ING. DANIEL CORDERO

UBICACIÓN: CTO. UNIVERSIDADES-CARRETERA ESTATAL 200, EL MARQUES, QRO.

MONTO CONTRATADO: \$3,344,149.90

CLIENTE: PLAZA 100 QUERETARO, S.A. D E C. V.

DIRECCIÓN: CAMPANARIO No: 99 INT 8B, EL CAMPANARIO, TEL. 125 95 14

DESCRIPCIÓN: INSTALACION ELECTRICAS PARA PLAZA AEROPUERTO

DIR. DE PROYECTO: ARQ. JOSE MANUEL NAVA

UBICACIÓN: CARRETERA No.100

MONTO CONTRATADO: \$729 ,823.00

Experiencia Laboral

CLIENTE: BAJIO POST, S.A. DE C. V.

DIRECCIÓN: BLVD. LIB. JOSE MANUEL ZAVALA No. 165-68 COL. LA LUCIERNAGA, SAN MIGUEL DE ALLENDE, GTO. TEL. (462) 124 13 80

DESCRIPCIÓN: INSTALACIONES ELECTRICAS PARA CAMARA DE DIPUTADOS DE QUERETARO.

DIR. DE PROYECTO: ING. FELICIANO GIL ZURITA

UBICACIÓN: FRAY LUIS DE LEON S/N COL. CENTRO SUR

MONTO CONTRATADO: \$8,225,915.40

CLIENTE: LOG INDUSTRIAL, S.A. DE C. V.

DIRECCIÓN: CARRETERA QRO-TEQUISQUIAPAN KM. 16, EL MARQUES QRO.

DESCRIPCIÓN: INSTALACIONES ELECTRICAS PARA FRACC. GLOBAL PARK EN CLASE 35 KV

DIR. DE PROYECTO: LOG INDUSTRIAL, S.A. DE C. V.

UBICACIÓN: CARRETERA QRO-TEQUISQUIAPAN KM. 16, EL MARQUES QRO.

MONTO CONTRATADO: \$6,331,552.43

CLIENTE: GOBIERNO DEL ESTADO DE QRO. SRIA. DE OBRAS PUBLICAS DEL ESTADO

DIRECCIÓN: SDUOP. MADERO No. 72, COL. CENTRO, QUERETARO, QRO.

TEL. (442)227 18 00

DESCRIPCIÓN: MODERNIZACION DE AV. CAMELINAS (REUBICACION DE LINEAS ELECTRICAS Y ALUMBRADO PUBLICO) QUERETARO, QRO.

DIR. DE PROYECTO: ING. JOSE PIO X SALGADO TOVAR

UBICACIÓN: AV. CAMELINAS

MONTO CONTRATADO: \$14,699,543.84

CLIENTE: URBANIZACIONES JAVIER DEL NORESTE, S.A. DE C. V.

DIRECCIÓN: DOM. EJERCITO REPUBLICANO No. 149 DESP. 4, TEL. (442) 183 84 00

DESCRIPCIÓN: RED DE MEDIA Y BAJA TENSION, ALUMBRADO PUBLICO PARA MACROLOTE "N" FRAC. BOSQUES DE SAN JUAN 2 "D" DEL FRACC. BOSQUES DE SAN JUAN, SAN JUAN DEL RIO, QRO.

DIR. DE PROYECTO: ING. GUILLERMO ZAMBRANO ROMERO, REPRESENTANTE LEGAL

UBICACIÓN: FRACC. BOSQUES DE SAN JUAN, SAN JUAN DEL RÍO, QRO.

MONTO CONTRATADO: \$1,372,558.81

CLIENTE: GOBIERNO DEL ESTADO DE QRO., SRIA. DE OBRAS PUBLICAS DEL ESTADO

DIRECCIÓN: MADERO No. 72, COL. CENTRO, QUERETARO, QRO.

TEL. (442)227 18 00

DESCRIPCIÓN: AMPLIACION DE C.E. 110 AJUCHITLAN-COLONOLIMAN, ALUMBRADO KM 0+790 AL KM. 2+820

DIR. DE PROYECTO: ING. JOSE PIO X SALGADO TOVAR

UBICACIÓN: C.E. 110 AJUCHITLAN-COLON-TOLIMAN

MONTO CONTRATADO: \$6,331,552.43

Experiencia Laboral

CLIENTE: COMERCIAL ODER, S.A. DE C.V.

DIRECCIÓN: AV. CONSTITUYENTES OTE. No. 102- 3er PISO, COL.QUINTAS DEL MARQUÉS.
QUERETARO, QRO. TEL. 211 42 10 ,TEL. (442) 213 87 51

DESCRIPCIÓN: RED DE MEDIA TENSION, RED DE BAJA TENSION Y ALUMBRADO PUBLICO PARA CONDOMINIOS A Y B EN EL FRACC. PUERTA REAL II

DIR. DE PROYECTO: LIC. CARLOS ESPONDA MORALES

UBICACIÓN: FRACC. PUERTA REAL II

MONTO CONTRATADO: \$3,018,704.62

2015

CLIENTE: URBANIZACIONES JAVER DEL NORESTE, S.A. DE C. V.

DIRECCIÓN: EJERCITO REPUBLICANO No. 149 DESP. 4, QUERETARO, QRO.
TEL. (442)216 11 31

DESCRIPCIÓN: RED DE MEDIA Y BAJA TENSION, ALUMBRADO PUBLICO PARA FRAC. VALLE DE SANTIAGO II

DIR. DE PROYECTO: ING. GUILLERMO ZAMBRANO ROMERO

UBICACIÓN: FRACC. VALLE DE SANTIAGO

MONTO CONTRATADO: \$9,176,359.56

CLIENTE: URBANIZACIONES JAVER DEL NORESTE, S.A. DE C. V.

DIRECCIÓN: EJERCITO REPUBLICANO No. 149 DESP. 4, QUERETARO, QRO.
TEL. (442)216 11 31

DESCRIPCIÓN: RED DE MEDIA Y BAJA TENSION, ALUMBRADO PUBLICO PARA FRAC. REAL DE LA LOMA

DIR. DE PROYECTO: ING. GUILLERMO ZAMBRANO ROMERO

UBICACIÓN: FRACC. REAL DE LA LOMA, QRO.

MONTO CONTRATADO: \$5,725,650

CLIENTE: GOBIERNO DEL ESTADO DE QRO.

DIRECCIÓN: MADERO No. 72, CENTRO, QUERÉTARO, QRO.

DESCRIPCIÓN: MODERNIZACION DE AV. CAMELINAS (REUBICACION DE LINEAS ELECTRICAS Y ALUMBRADO PUBLICO) QUERETARO, QRO.

DIR. DE PROYECTO: ING. JOSE PIO X SALGADO TOVAR

UBICACIÓN: JURICA, QRO.

MONTO CONTRATADO: \$14,699,543.84

CLIENTE: COMISION ESTATAL DE CAMINOS

DIRECCIÓN: LUIS PASTEUR No. 27, NTE. CENTRO HISTORICO. QUERETARO, QRO.
TEL. 212-1031 Y 2126979

DESCRIPCIÓN: AMPLIACION DE C.E. 110 AJUCHITLAN-COLON-TOLIMAN, ALUMBRADO DE KM 0+790 AL KM. 2+820

DIR. DE PROYECTO: ING. JUAN GERARDO VAZQUEZ HERRERA

UBICACIÓN: CARRETERA 110

MONTO CONTRATADO: \$6,331,552.43

CLIENTE: COMERCIAL ODER, S.A DE C.V.

DIRECCIÓN: AV. CONSTITUYENTES OTE. No. 102- 3er PISO, COL. QUINTAS DEL MARQUÉS QUERETARO, QRO.

TEL. 211 42 10 y (442) 213 87 51

DESCRIPCIÓN: RED DE MEDIA TENSION, RED DE BAJA TENSION Y ALUMBRADO PUBLICO PARA CONDOMINIOS A Y B EN EL FRACC. PUERTA REAL II

DIR. DE PROYECTO: LIC. CARLOS ESPONDA MORALES

UBICACIÓN: FRACC. PUERTA REAL, CORREGIDORA, QRO.

MONTO CONTRATADO: \$3,018,704.62

CLIENTE: GOBIERNO DEL ESTADO DE QRO.

DIRECCIÓN: .MADERO No. 72, COL. CENTRO, QUERETARO, QRO.

TEL. (442)227 18 00 y (462) 124-13-80

DESCRIPCIÓN: CONSTRUCCION DE CABLEADO SUBTERRANEO 4ta. ETAPA SECCION II (DE 16 DE SEPTIEMBRE A E. REPUBLICANO Y DE G. NAJERA A TRES GUERRAS), QUERETARO, QRO.

DIR. DE PROYECTO: ING. JOSE PIO X SALGADO TOVAR

UBICACIÓN: CENTRO HISTORICO, QUERETARO, QRO.

MONTO CONTRATADO: \$12,753,635.88

CLIENTE: URBANIZACIONES JAVIER DEL NORESTE, S.A. DE C. V.

DIRECCIÓN: EJERCITO REPUBLICANO No. 149 DESP. 4, QUERETARO, QRO.

TEL. (442)216 11 31

DESCRIPCIÓN: RED DE MEDIA Y BAJA TENSION, ALUMBRADO PUBLICO, FRAC. LOARCA (MANUEL PAYNO).

RED DE MEDIA Y BAJA TENSION, ALUMBRADO PUBLICO FRAC. LOARCA (ERNESTO DE LA PEÑA)

RED ALUMBRADO PUBLICO PARA CIRCUITO PUERTA DEL SOL. FRAC. CD. DEL SOL. LOARCA

RED DE ALUMBRADO PUBLICO PARA FRAC. LOARCA AV. PRINCIPAL

DIR. DE PROYECTO: ARQ. AARON GUERVARA

UBICACIÓN: FRACCIONAMIENTO LOARCA

MONTO CONTRATADO: \$6,531,156.52

CLIENTE: THE BANK OF NEW YORK MELLON, S.A.

DIRECCIÓN: JUAN SALVADOR AGRAZ 4 PISO No. 15 MEXICO D.F.

DESCRIPCIÓN: INSTALACIONES ELECTRICAS Y SISTEMAS ESPECIALES PARA AMPLIACION DE ESTACIONAMIENTO DE URBAN CENTER JURICA

DIR. DE PROYECTO: GABRIEL RAMIREZ FERNANDEZ

UBICACIÓN: URBAN CENTER JURICA, QRO.

MONTO CONTRATADO: \$3,018,704.62

CLIENTE: COMERCIAL ODER, S.A DE C.V.

DIRECCIÓN: AV. CONSTITUYENTES OTE. No. 102- 3er PISO, COL. QUINTAS DEL MARQUÉS QUERETARO, QRO.

TEL. 211 42 10 y (442) 213 87 51

DESCRIPCIÓN: INSTALACION ELECTRICA EN MEDIA TENSION , BAJA TENSION Y ALUMBRADO PARA EL CONDOMINIO VILLA LA CASTELLANA

DIR. DE PROYECTO: LIC. CARLOS ESPONDA MORALES

UBICACIÓN: FRACC. PUERTA REAL, CORREGIDORA, QRO.

MONTO CONTRATADO: \$2,295,174.4

CLIENTE: URBANIZACIONES JAVIER DEL NORESTE, S.A. DE C. V.

DIRECCIÓN: EJERCITO REPUBLICANO No. 149 DESP. 4, QUERETARO, QRO.

TEL. (442)216 11 31

DESCRIPCIÓN: ELECTRIFICACION DE CONDOMINIOS EN HACIENDA MOMPANI PARA MEDIA TENSION, BAJA TENSION Y AREA DE TRONCAL PRINCIPAL

DIR. DE PROYECTO: ARQ. AARON GUERVARA

UBICACIÓN: FRACCIONAMIENTO MOMPANI, QRO.

MONTO CONTRATADO: \$7,431,785.44

CLIENTE: URBANIZACIONES JAVIER DEL NORESTE, S.A. DE C. V.

DIRECCIÓN: EJERCITO REPUBLICANO No. 149 DESP. 4,

TEL. (442) 183 84 00

DESCRIPCIÓN: MEDIA TENSION, BAJA TENSION Y ALUMBRADO, VALLE DE SANTIAGO SECTOR III

DIR. DE PROYECTO: ARQ. AARON GUERVARA

UBICACIÓN: FRACCIONAMIENTO VALLLE DE SANTIAGO, QRO.

MONTO CONTRATADO: \$11,305,421.42

CLIENTE: COMERCIAL ODER, S.A DE C.V.

DIRECCIÓN: AV. CONSTITUYENTES OTE. No. 102- 3er PISO, COL. QUINTAS DEL MARQUÉS QUERETARO, QRO.

TEL. 211 42 10 y (442) 213 87 51

DESCRIPCIÓN: ALUMBRADO PUBLICO EN CIRCUITO PUERTA DEL SOL, EN CIUDAD DEL SOL, LADO SUR

DIR. DE PROYECTO: LIC. CARLOS ESPONDA MORALES

UBICACIÓN: CIUDAD DEL SOL, QRO.

MONTO CONTRATADO: \$1,256,023

CLIENTE: MUNICIPIO DE CORREGIDORA

DIRECCIÓN: AV. FRAY EULALIO HERNANDEZ RIVERA S/N ESQ. CAMINO A LAS FLORES, EL PUEBLITO, CORREGIDORA, QRO.

TEL. (442) 209 60 00

DESCRIPCIÓN: ELECTRIFICACION E ILUMINACION DE CALLES (CAMINO AL NABO Y CALLE MEZQUITE) EL JARAL, CORREGIDORA, QRO.

DIR. DE PROYECTO: ARQ. MIGUEL ANGEL BUCIO RETA.

UBICACIÓN: AV. CAMELINAS

2016

CLIENTE: INMOBILIARIA EXPRESS-ATE, S.A. DE C.V.

DIRECCIÓN: CAMPANARIO ESPIRITU SANTO No. 202-12 EL CAMPANARIO, QRO.
TEL.442 226 66 69 58

DESCRIPCIÓN: INSTALACION ELECTRICA DE MEDIA Y BAJA TENSION EN EDIFICIO INTERSUR, UBICADO EN CENTRO SUR.

DIR. DE PROYECTO: LIC. LUZ MARIA QUIROZ

UBICACIÓN: CENTRO SUR, QRO

MONTO CONTRATADO: \$3,736,455

CLIENTE: INMOBILIARIA ALBALI, S.A.D E C. V.

DIRECCIÓN: AV. 5 DE FEBRERO No.1698, ZONA IND. BENITO JUAREZ, QUERÉTARO, QRO.
TEL. 192-80-00

DESCRIPCIÓN: INSTALACION ELECTRICA PARA OFICINAS 3ra ETAPA CALAMANDA. UBICADA EN EL MARQUES QRO.

DIR. DE PROYECTO: ARQ. LAURA CAMILLI

UBICACIÓN: CALAMANDA, EL MARQUES, QRO.

MONTO CONTRATADO: \$2,500,000

CLIENTE: PROYECTOS MEXICO QUERETARO, JRA SAPI DE C.V.

DIRECCIÓN: CIRCUITO ALAMOS No.98 3er PISO COL. ALAMOS 2da. SECCION.

DESCRIPCIÓN: INSTALACION ELECTRICA EN EL FRACCIONAMIENTO, LOMAS DE LA VISTA ETAPA II

DIR. DE PROYECTO: JORGE CARBONELL TAPIA

UBICACIÓN: QUERETARO, QRO.

MONTO CONTRATADO: \$951,952

CLIENTE: URBANIZACIONES JAVER DEL NORESTE, S.A. DE C. V.

DIRECCIÓN: EJERCITO REPUBLICANO No. 149 DESP. 4,
TEL. (442) 183 84 00

DESCRIPCIÓN: RED DE MEDIA Y BAJA TENSION, ALUMBRADO PUBLICO PARA FRAC. BOSQUES DE SAN JUAN MACRO LOTE "P"

DIR. DE PROYECTO: ARQ. AARON GUERVERA

UBICACIÓN: SAN JUAN DEL RIO, QRO.

MONTO CONTRATADO: \$1,370,007

CLIENTE: VICONMEX, SAPI, DE C. V.

DIRECCIÓN: AIGNACIO MARIANO DE LAS CASAS No. 44 INT. 2,2° PISO , COL. CIMATARIO.
TEL. (442) 209 60 00

DESCRIPCIÓN: RED DE MEDIA TENSION, RED DE BAJA TENSION Y ALUMBRADO PUBLICO. CONDOMINIOS 2 CONDOMINIO CALPOLIVERI

RED DE MEDIA TENSIÓN, RED DE BAJA TENSIÓN Y ALUMBRADO PÚBLICO PARA CONDOMINIOS 2 CONDOMINIO DAZA

DIR. DE PROYECTO: C.P. CRECENCIO URIAS

UBICACIÓN: FRACCIONAMIENTO STANZA

CLIENTE: COMERCIAL ODER, S.A DE C.V.

DIRECCIÓN: AV. CONSTITUYENTES OTE. No. 102- 3er PISO, COL. QUINTAS DEL MARQUÉS QUERETARO, QRO.

TEL. 211 42 10 y (442) 213 87 51

DESCRIPCIÓN: INSTALACION ELECTRICA DE MEDIA TENSION, BAJA TENSION Y ALUMBRADO PUBLICO DE NOVATEC BUSINESS PARK, CIUDAD DEL SOL.

DIR. DE PROYECTO: LIC. CARLOS ESPONDA MORALES

UBICACIÓN: CIUDAD DEL SOL, QRO.

MONTO CONTRATADO: \$8,022,781.01

CLIENTE: GOBIERNO DEL ESTADO DE QUERETARO

DIRECCIÓN: AV. MADERO No. 72. COL. CENTRO. QUERÉTARO, QRO.

TEL. 192-80-00

DESCRIPCIÓN: PROYECTO INTEGRAL (PROYECTO EJECUTIVO Y OBRA) PARA LA CONSTRUCCION DEL PASO SUPERIOR VEHICULAR BERNANRDO QUINTANA EN SU INTERSECCION CON AV. UNIVERSIDAD, QUERETARO, QRO. (INSTALACION ELECTRICA, ALUMBRADO PUBLICO Y CABLEADO SUBTERRANEO)

DIR. DE PROYECTO: ARQ. ROMMY ROJAS

UBICACIÓN: BLVD. BERNARDO QUINTANA Y AV. UNIVERSIDAD. QUERÉTARO, QRO.

MONTO CONTRATADO: 38'676,160.46

PERIODO DE EJECUCION: 11/04/2016 AL 20/11/16

CLIENTE: MOMENTUM GRUPO EMPRESARIAL 30 M, S.A. DE C. V.

DIRECCIÓN: CAMINO REAL DE CARRETAS No. 309 INT. PH2 COLONIA MILENIO III

DESCRIPCIÓN: INSTALACIONES ELECTRICAS CANALIZACIONES DE INSTALACIONES ESPECIALES, HIDRAULICAS, SANITARIAS Y PLUVIALES, DE VENTILACION Y EXTRACCION DE SOTANOS EN TORRE "A"

JURIQUILLA, QRO.

DIR. DE PROYECTO: ARQ. JOSE OROZCO LIMA

UBICACIÓN: CARR. A SAN LUIS POTOSI No. 13020, EJIDO JURICA, QUERETARO, QRO.

MONTO CONTRATADO: \$7'781554.11

PERIODO DE EJECUCION: 11/04/16 AL 23/12/16

CLIENTE: C Y D DESARROLLOS URBANOS, S.A. DE C. V.

DIRECCIÓN: CIRCUITO PUERTA DEL SOL No. 401, CD. DEL SOL, QUERETARO, QRO.

DESCRIPCIÓN: INSTALACION ELECTRICA EN RED DE MEDIA TENSION, BAJA TENSION, ALUMBRADO PUBLICO, ACOMETIDAS A VIVIENDAS DE LOS CONDOMINIOS THEAS Y COBO, URBI VILLA DEL REAL. CD. DEL SOL. QUERETARO.

DIR. DE PROYECTO: ARQ. AARON GUERVARA

UBICACIÓN: VILLA DEL REAL, CD. DEL SOL QUERETARO.

MONTO CONTRATADO: \$1'335,433.17

PERIODO DE EJECUCION: 2/05/16 AL 30/09/16

CLIENTE: URBANIZACIONES JAVER DEL NORESTE, S.A. DE C. V.

DIRECCIÓN: EJERCITO REPUBLICANO No. 149 DESP. 4

TEL. (442) 183 84 00

DESCRIPCIÓN: INSTALACION ELECTRICA EN RED DE MEDIA TENSION, BAJA TENSION, ALUMBRADO PUBLICO, ACOMETIDAS A VIVIENDAS DE LOS CONDOMINIOS THEAS Y COBO, URBI VILLA DEL REAL. CD. DEL SOL. QUERETARO.

DIR. DE PROYECTO: ARQ. AARON GUERVARA

UBICACIÓN: VILLA DE LA PIEDAD, EL MARQUES, QRO.

MONTO CONTRATADO: 9'946,416.13

PERIODO DE EJECUCION: 13/05/16 AL 13/08/17

CLIENTE: NIPPO INMOBILIARIA , S.A.D E C. V.

DIRECCIÓN: AV. TECNOLÓGICO No. 100 No. 302, COL. CENTRO, QUERETARO, QRO.

TEL. 211 42 10 y (442) 213 87 51

DESCRIPCIÓN: INSTALACION ELECTRICA PARA TORRE MEDICA 3 (PRIMERA ETAPA) Y EQUIPO RESTARADOR EN LINEA AEREA Y AMPLIACION DE HOSPITAL

DIR. DE PROYECTO: ING. ALBERTO CORTINA MÁRQUEZ

UBICACIÓN: PRIV. IGNACIO PEREZ No.16 COL. CENTRO, QUERETARO, QRO.

MONTO CONTRATADO: 10'437,716.58

PERIODO DE EJECUCION: 06/06/16 AL 13/08/17

2017

CLIENTE: MOMENTUM GRUPO EMPRESARIAL 30 M, S.A. DE C. V.

DIRECCIÓN: CAMINO REAL DE CARRETAS No. 309 INT. PH2 COLONIA MILENIO III

TEL. 211 42 10 y (442) 213 87 51

DESCRIPCIÓN: INSTALACIONES HIDROSANITARIAS TORRE "B" JURQUILLA, QRO.

DIR. DE PROYECTO: ARQ. JOSE OROZCO LIMA

UBICACIÓN: CARR. A SAN LUIS POTOSI No. 13020, EJIDO JURICA, QUERETARO, QRO.

MONTO CONTRATADO: \$4'778,171.23

CLIENTE: MOMENTUM GRUPO EMPRESARIAL 30 M, S.A. DE C. V.

DIRECCIÓN: INSTALACIONES ELECTRICAS, INSTALACIONES ESPECIALES (CANALIZACIONES) CCTV, CATVA. TORRE "B", JURQUILLA, QRO.

DESCRIPCIÓN: INSTALACIONES HIDROSANITARIAS TORRE "B" JURQUILLA, QRO.

DIR. DE PROYECTO: ARQ. JOSE OROZCO LIMA

UBICACIÓN: CARR. A SAN LUIS POTOSI No. 13020, EJIDO JURICA, QUERETARO, QRO.

MONTO CONTRATADO: \$5,564,321.01

Experiencia Laboral

CLIENTE: COMERCIAL ODER, S.A DE C.V.

DIRECCIÓN: AV. CONSTITUYENTES OTE. No. 102- 3er PISO,
COL. QUINTAS DEL MARQUÉS, QUERETARO, QRO. TEL. 211 42 10 y (442) 213 87 51

DESCRIPCIÓN: INSTALACION ELECTRICA DE MEDIA TENSION, BAJA TENSION
Y ALUMBRADO PÚBLICO Y RED DE TELEFONIA PARA VILLA LAS BAIXAS, JURIQUILLA, QRO.

DIR. DE PROYECTO: LIC. CARLOS ESPONDA MORALES

UBICACIÓN: PUERTA REAL II, CORREGIDORA, QRO.

MONTO CONTRATADO: \$1'732,227.53

PERIODO DE EJECUCION: 02 DE OCTUBRE DE 2017 AL 19/01/2018

CLIENTE: COMERCIAL ODER, S.A DE C.V.

DIRECCIÓN: AV. CONSTITUYENTES OTE. No. 102- 3er PISO,
COL. QUINTAS DEL MARQUÉS, QUERETARO, QRO. TEL. 211 42 10 y (442) 213 87 51

DESCRIPCIÓN: INSTALACION ELECTRICA DE RED DE ALUMBRADO PUBLICO EN
PARQUE LINEAL DE AV. PUERTA REAL

DIR. DE PROYECTO: LIC. CARLOS ESPONDA MORALES

UBICACIÓN: PUERTA REAL II, CORREGIDORA, QRO.

MONTO CONTRATADO: \$255,425.10

PERIODO DE EJECUCION: 11/09/2017 AL 06/10/2017

CLIENTE: COMERCIAL ODER, S.A DE C.V.

DIRECCIÓN: AV. CONSTITUYENTES OTE. No. 102- 3er PISO,
COL. QUINTAS DEL MARQUÉS, QUERETARO, QRO. TEL. 211 42 10 y (442) 213 87 51

DESCRIPCIÓN: INSTALACION ELECTRICA PARA LOCALES COMERCIALES DE PLAZA MONTEROSSO

DIR. DE PROYECTO: LIC. CARLOS ESPONDA MORALES

UBICACIÓN: TOWN PLAZA EJE NOR-ORIENTE LUIS DONALDO COLOSIO No. 285,
COL. RANCHO PINTO, CELAYA, GTO.

MONTO CONTRATADO: \$2'548,515.41

PERIODO DE EJECUCION: 11/09/2017 AL 10/11/2017

CLIENTE: TRAVERS TOOL

DIRECCIÓN: AV. 5 DE FEBRERO No. 1347-1 TEL. (442) 2243731

DESCRIPCIÓN: MOVIMIENTO DE LINEA AEREA DE MEDIA TENSION
PARA ACCESO DE TRAVERS TOOL

DIR. DE PROYECTO: ING. ARTURO CASARIN

UBICACIÓN: AV. 5 DE FEBRERO No. 1347 INT. 1 COL. DESARROLLO INDUSTRIAL SAN PABLO, QRO.

MONTO CONTRATADO: \$1'055,287.91

Experiencia Laboral

CLIENTE: TRAVERS TOOL

DIRECCIÓN: AV. 5 DE FEBRERO No. 1347-1 TEL. (442) 2243731

DESCRIPCIÓN: INSTALACION ELECTRICA PARA TRAVERS TOOL

DIR. DE PROYECTO: ING. ARTURO CASARIN

UBICACIÓN: AV. 5 DE FEBRERO No. 1347 INT. 1 COL. DESARROLLO INDUSTRIAL SAN PABLO, QRO.

MONTO CONTRATADO: \$13'460,552.84

PERIODO DE EJECUCION: 23/05/2017 AL 17/03/2018

CLIENTE: URBANIZACIONES JAVER DEL NORESTE, S.A. DE C. V.

DIRECCIÓN: EJERCITO REPUBLICANO No. 149 DESP. 4,

TEL. (442) 183 84 00

DESCRIPCIÓN: ELECTRIFICACION DEL CONDOMINIO "EL BATAN" EN EL FRACCIONAMIENTO EL MANANTIAL, CORREGIDORA QRO.

DIR. DE PROYECTO: ARQ. LIZARDO ANTONIO DE ANDA GARZA

UBICACIÓN: FRACCIONAMIENTO EL MANANTIAL, CORREGIDORA, QRO.

MONTO CONTRATADO: \$1'311,524.62

PERIODO DE EJECUCION: 24/05/2017 AL 24/12//2017

CLIENTE: URBANIZACIONES JAVER DEL NORESTE, S.A. DE C. V.

DIRECCIÓN: EJERCITO REPUBLICANO No. 149 DESP. 4,

TEL. (442) 183 84 00

DESCRIPCIÓN: SECCIONADOR PARA VILLAS LA PIEDAD

DIR. DE PROYECTO: ARQ. LIZARDO ANTONIO DE ANDA GARZA

UBICACIÓN: FRACCIONAMIENTO EL MANANTIAL, CORREGIDORA, QRO.

MONTO CONTRATADO: \$1'311,524.62

PERIODO DE EJECUCION: 24/05/2017 AL 24/12//2017

CLIENTE: URBANIZACIONES JAVER DEL NORESTE, S.A. DE C. V.

DIRECCIÓN: EJERCITO REPUBLICANO No. 149 DESP. 4,

TEL. (442) 183 84 00

DESCRIPCIÓN: SECCIONADOR PARA VILLAS LA PIEDAD

DIR. DE PROYECTO: ARQ. LIZARDO ANTONIO DE ANDA GARZA

UBICACIÓN: FRACCIONAMIENTO EL MANANTIAL, CORREGIDORA, QRO.

MONTO CONTRATADO: \$1'311,524.62

PERIODO DE EJECUCION: 24/05/2017 AL 24/12//2017

CLIENTE: URBANIZACIONES JAVER DEL NORESTE, S.A. DE C. V.
DIRECCIÓN: EJERCITO REPUBLICANO No. 149 DESP. 4,
TEL. (442) 183 84 00
DESCRIPCIÓN: MACROLOTE Q
DIR. DE PROYECTO: ARQ. LIZARDO ANTONIO DE ANDA GARZA
UBICACIÓN: FRACCIONAMIENTO BOSQUES DE SAN JUAN, SAN JUAN DEL RIO, QRO.
MONTO CONTRATADO: \$1'336,340.58
PERIODO DE EJECUCION: 10/04/2017 AL 10/12//2017

CLIENTE: URBANIZACIONES JAVER DEL NORESTE, S.A. DE C. V.
DIRECCIÓN: EJERCITO REPUBLICANO No. 149 DESP. 4,
TEL. (442) 183 84 00
DESCRIPCIÓN: INSTALACION ELECTRICA DE RED DE MEDIA TENSION Y ALUMBRADO
PUBLICO PARA VALLE DE SANTIAGO III, SEGUNDA ETAPA.
DIR. DE PROYECTO: ARQ. LIZARDO ANTONIO DE ANDA GARZA
UBICACIÓN: FRACCIONAMIENTO VALLE DE SANTIAGO III, SEGUNDA ETAPA
MONTO CONTRATADO: \$4'739,679.90
PERIODO DE EJECUCION: 18/09/2017 AL 18/02/18

CLIENTE: NIPPO INMOBILIARIA, S.A.D E C. V.
DIRECCIÓN: AV. TECNOLÓGICO No. 100 No. 302, COL. CENTRO, QUERETARO, QRO.
TEL. 211 42 10 y (442) 213 87 51
DESCRIPCIÓN: INSTALACION ELECTRICA PARA TORRE MEDICA 3
(SEGUNDA ETAPA DEL NIVEL 8 AL NIVEL 12)
DIR. DE PROYECTO: ING. ALBERTO CORTINA MÁRQUEZ
UBICACIÓN: PRIV. IGNACIO PEREZ No.16 COL. CENTRO, QUERETARO, QRO.
MONTO CONTRATADO: \$3'218,012.40
PERIODO DE EJECUCION: 28/06/2017 AL 22/12/2017

CLIENTE: NIPPO INMOBILIARIA , S.A.D E C. V.
DIRECCIÓN: AV. TECNOLÓGICO No. 100 No. 302, COL. CENTRO, QUERETARO, QRO.
TEL. 211 42 10 y (442) 213 87 51
DESCRIPCIÓN: INSTALACION ELECTRICA PARA TORRE MEDICA 3
(SEGUNDA ETAPA DEL NIVEL 13 AL NIVEL 22)
DIR. DE PROYECTO: ING. ALBERTO CORTINA MÁRQUEZ
UBICACIÓN: PRIV. IGNACIO PEREZ No.16 COL. CENTRO, QUERETARO, QRO.
MONTO CONTRATADO: \$3'282,886.72
PERIODO DE EJECUCION: 28/06/2017 AL 22/12/2017



2018

CLIENTE: COMERCIAL ODER, S.A DE C.V.

DIRECCIÓN: AV. CONSTITUYENTES OTE. No. 102- 3er PISO, COL. QUINTAS DEL MARQUÉS, QUERÉTARO, QRO.

DESCRIPCIÓN: INSTALACIÓN ELÉCTRICA EN MEDIA TENSIÓN, BAJA TENSIÓN Y ALUMBRADO PARA EL CONDOMINIO VILLA LAS BAIXAS, PUERTA REAL II

DIR. DE PROYECTO: LIC. CARLOS ESPONDA

UBICACIÓN: QUERÉTARO, QRO.

MONTO CONTRATADO: \$1,493,299.60

CLIENTE: COMERCIAL ODER, S.A DE C.V.

DIRECCIÓN: AV. CONSTITUYENTES OTE. No. 102- 3er PISO, COL. QUINTAS DEL MARQUÉS, QUERÉTARO, QRO.

DESCRIPCIÓN: INSTALACIÓN ELÉCTRICA EN MEDIA TENSIÓN , BAJA TENSIÓN Y ALUMBRADO PARA EL CONDOMINIO VILLA LA RUEDA, PUERTA REAL II

DIR. DE PROYECTO: LIC. CARLOS ESPONDA

UBICACIÓN: QUERÉTARO, QRO.

MONTO CONTRATADO: \$3,268,237.90

CLIENTE: COMERCIAL ODER, S.A DE C.V.

DIRECCIÓN: AV. CONSTITUYENTES OTE. No. 102- 3er PISO, COL. QUINTAS DEL MARQUÉS, QUERÉTARO, QRO.

DESCRIPCIÓN: INSTALACIÓN ELÉCTRICA EN TORRE DE OFICINAS EN CELAYA, GTO. TOWN PLAZA

DIR. DE PROYECTO: LIC. CARLOS ESPONDA

UBICACIÓN: QUERÉTARO, QRO.

MONTO CONTRATADO: \$3,022,500.00

CLIENTE: COMERCIAL ODER, S.A DE C.V.

DIRECCIÓN: AV. CONSTITUYENTES OTE. No. 102- 3er PISO, COL. QUINTAS DEL MARQUÉS, QUERÉTARO, QRO.

DESCRIPCIÓN: SUMINISTRO E INSTALACIÓN DE AIRE ACONDICIONADO Y DE EXTRACCION OFICINAS TOWN PLAZA CELAYA

DIR. DE PROYECTO: LIC. CARLOS ESPONDA

UBICACIÓN: QUERÉTARO, QRO.

MONTO CONTRATADO: \$1,926,483.00

Experiencia Laboral

CLIENTE: COMERCIAL ODER, S.A DE C.V.

DIRECCIÓN: AV. CONSTITUYENTES OTE. No. 102- 3er PISO, COL. QUINTAS DEL MARQUÉS, QUERÉTARO, QRO.

DESCRIPCIÓN: SUMINISTRO E INSTALACIÓN HIDROSANITARIA EN OFICINAS TOWN PLAZA, CELAYA, GTO.

DIR. DE PROYECTO: LIC. CARLOS ESPONDA

UBICACIÓN: QUERÉTARO, QRO.

MONTO CONTRATADO: \$1,050,000.00

CLIENTE: COMERCIAL ODER, S.A DE C.V.

DIRECCIÓN: AV. CONSTITUYENTES OTE. No. 102- 3er PISO, COL. QUINTAS DEL MARQUÉS, QUERÉTARO, QRO.

DESCRIPCIÓN: RED DE MEDIA TENSIÓN B. TENSIÓN T ALUMBRADO FRACC LAZTANA, JURQUILLA ETAPA 1

DIR. DE PROYECTO: LIC. CARLOS ESPONDA

UBICACIÓN: CIUDAD DEL SOL, QUERÉTARO, QRO.

MONTO CONTRATADO: \$6,364,790.00

CLIENTE: HEVE CONSTRUCCIONES, S.A. DE C.V.

DIRECCIÓN: AV. ZARAGOZA OTE. 171-3, COL. CENTRO, QUERÉTARO, QRO.

DESCRIPCIÓN: INSTALACIONES ELÉCTRICAS, ELECTROMECAÑICAS, DE MEDIA, BAJA TENSIÓN, ALUMBRADO Y CONTACTOS, SISTEMA DE TIERRAS, VOZ Y DATOS Y SISTEMA DE EXTRACCION DE AIRE EN ESTACIONAMIENTO EN EL PREDIO DENOMINADO CORPORATIVO "E"

DIR. DE PROYECTO: ARQ. CARLOS REYES

UBICACIÓN: QUERÉTARO, QRO.

MONTO CONTRATADO: \$5,881,147.00

2019

CLIENTE: COMERCIAL ODER, S.A DE C.V.

DIRECCIÓN: AV. CONSTITUYENTES OTE. No. 102- 3er PISO, COL. QUINTAS DEL MARQUÉS, QUERÉTARO, QRO.

DESCRIPCIÓN: INSTALACION ELECTRICAS EN MEDIA TENSION , BAJA TENSION Y ALUMBRADO PARA EL CONDOMINIO VILLA LA RUEDA, PUERTA REAL II

DIR. DE PROYECTO: LIC. CARLOS ESPONDA

UBICACIÓN: QUERÉTARO, QRO.

MONTO CONTRATADO: \$3,268,237.90

Experiencia Laboral

CLIENTE: COMERCIAL ODER, S.A DE C.V.

DIRECCIÓN: AV. CONSTITUYENTES OTE. No. 102- 3er PISO, COL. QUINTAS DEL MARQUÉS, QUERÉTARO, QRO.

DESCRIPCIÓN: RED DE ELECTRIFICACION Y ALUMBRADO EN ESPECIFICA PUERTA REAL II

DIR. DE PROYECTO: LIC. CARLOS ESPONDA

UBICACIÓN: QUERÉTARO, QRO.

MONTO CONTRATADO: \$1,925,592.00

CLIENTE: URBANIZACIONES JAVIER DEL NORESTE, S.A. DE C. V.

DIRECCIÓN: AV. CORREGIDORA NORTE No. 1116 8° PISO, QUERÉTARO, QRO.

DESCRIPCIÓN: ELECTRIFICACIÓN DE MEDIA TENSIÓN, BAJA TENSIÓN Y ALUMBRADO PÚBLICO PARA CONDOMINIO SAN CARLOS

DIR. DE PROYECTO: ARQ. LIZARDO ANTONIO DE ANDA GARZA

UBICACIÓN: QUERÉTARO, QRO.

MONTO CONTRATADO: \$1,790,082.00

CLIENTE: URBANIZACIONES JAVIER DEL NORESTE, S.A. DE C. V.

DIRECCIÓN: AV. CORREGIDORA NORTE No. 1116 8° PISO, QUERÉTARO, QRO.

DESCRIPCIÓN: ELECTRIFICACIÓN DE MEDIA TENSIÓN, BAJA TENSIÓN Y ALUMBRADO PÚBLICO PARA PASEO SAN JUNIPERO

DIR. DE PROYECTO: ARQ. LIZARDO ANTONIO DE ANDA GARZA

UBICACIÓN: QUERÉTARO, QRO.

MONTO CONTRATADO: \$818,818.00

CLIENTE: URBANIZACIONES JAVIER DEL NORESTE, S.A. DE C. V.

DIRECCIÓN: AV. CORREGIDORA NORTE No. 1116 8° PISO, QUERÉTARO, QRO.

DESCRIPCIÓN: INSTALACIÓN ELÉCTRICA PARA CONDOMINIO MINAS, FRACCIONAMIENTO FUENTES DE BALVANERA.

DIR. DE PROYECTO: ARQ. LIZARDO ANTONIO DE ANDA GARZA

UBICACIÓN: APASEO EL GRANDE, GTO.

MONTO CONTRATADO: \$2,360,347.46

CLIENTE: URBANIZACIONES JAVIER DEL NORESTE, S.A. DE C. V.

DIRECCIÓN: AV. CORREGIDORA NORTE No. 1116 8° PISO, QUERÉTARO, QRO.

DESCRIPCIÓN: INSTALACIÓN ELÉCTRICA DE MEDIA TENSIÓN, ALUMBRADO PÚBLICO, PARA TRONCAL PRINCIPAL Y BAJA TENSIÓN PARA CASA MUESTRA PARA CONDOMINIO MINAS, FRACC. FUENTES DE BALVANERA.

DIR. DE PROYECTO: ARQ. LIZARDO ANTONIO DE ANDA GARZA

UBICACIÓN: APASEO EL GRANDE, GTO.

MONTO CONTRATADO: \$3,105,939.80

Experiencia Laboral

CLIENTE: URBANIZACIONES JAVIER DEL NORESTE, S.A. DE C. V.

DIRECCIÓN: AV. CORREGIDORA NORTE No. 1116 8° PISO, QUERÉTARO, QRO.

DESCRIPCIÓN: INSTALACIÓN ELÉCTRICA EN MEDIA Y BAJA TENSIÓN, ALUMBRADO PÚBLICO PARA COND. MAGUEY, UBICADO EN EL DESARROLLO PRIVALIA AMBIENTA.

DIR. DE PROYECTO: ARQ. LIZARDO ANTONIO DE ANDA GARZA

UBICACIÓN: QUERÉTARO, QRO.

MONTO CONTRATADO: \$1,227,472.16

CLIENTE: URBANIZACIONES JAVIER DEL NORESTE, S.A. DE C. V.

DIRECCIÓN: AV. CORREGIDORA NORTE No. 1116 8° PISO, QUERÉTARO, QRO.

DESCRIPCIÓN: RED DE MEDIA TENSIÓN LINEA AÉREA PARA ACOMETIDA EN VASO REGULADOR UBICADO EN CIUDAD DEL SOL, QUERÉTARO, QRO.

DIR. DE PROYECTO: ARQ. LIZARDO ANTONIO DE ANDA GARZA

UBICACIÓN: QUERÉTARO, QRO.

MONTO CONTRATADO: \$642,787.00

CLIENTE: MOMENTUM GRUPO EMPRESARIAL 30 M, SA. DE C.V.

DIRECCIÓN: CAMINO REAL DE CARRETAS 393-PH2, FRACC. MILENIO, QUERÉTARO, QRO.

DESCRIPCIÓN: INSTALACIÓN ELÉCTRICA PARA CLINICA MOMENTUM JURIUQUILLA (ETAPA 1)

DIR. DE PROYECTO: ARQ. OMAR OROSCO LIMA

UBICACIÓN: QUERÉTARO, QRO.

MONTO CONTRATADO: \$1,526,575.00

CLIENTE: INMOBILIARIA Y CONSTRUCTORA LUVIANO, S.A. DE C.V.

DIRECCIÓN: CALLE 4 No.477-1, FRACC. VILLAS DEL PEDREGAL. C.P 58330, MORELIA, MICH.

DESCRIPCIÓN: ELECTRIFICACIÓN VILLAS DEL REY, FASE 4, CIRCUITO COLOMBIA FRACCIONAMIENTO FUENTES DE BALVANERA.

DIR. DE PROYECTO: ING. JOSE LUIS SOLORZANO GARCIA

UBICACIÓN: APASEO EL GRANDE, GTO.

MONTO CONTRATADO: \$1,971,558.00

CLIENTE: URBANIZACIONES JAVIER DEL NORESTE, S.A. DE C. V.

DIRECCIÓN: AV. CORREGIDORA NORTE No. 1116 8° PISO, QUERÉTARO, QRO.

DESCRIPCIÓN: INSTALACIÓN ELÉCTRICA EN MEDIA Y BAJA TENSIÓN, ALUMBRADO PÚBLICO PARA CONDOMINIO PIRUL, UBICADO EN EL DESARROLLO PRIVALIA AMBIENTA.

DIR. DE PROYECTO: ARQ. LIZARDO ANTONIO DE ANDA GARZA

UBICACIÓN: QUERÉTARO, QRO.

MONTO CONTRATADO: \$817,058.00

Experiencia Laboral

CLIENTE: URBANIZACIONES JAVIER DEL NORESTE, S.A. DE C. V.

DIRECCIÓN: AV. CORREGIDORA NORTE No. 1116 8° PISO, QUERÉTARO, QRO.

DESCRIPCIÓN: INSTALACIÓN ELÉCTRICA EN MEDIA Y BAJA TENSIÓN, ALUMBRADO PÚBLICO PARA CONDOMINIO FRAMBOYÁN , UBICADO EN EL DESARROLLO PRIVALIA AMBIENTA.

DIR. DE PROYECTO: ARQ. LIZARDO ANTONIO DE ANDA GARZA

UBICACIÓN: QUERÉTARO, QRO.

MONTO CONTRATADO: \$1,180,432.00

CLIENTE: URBANIZACIONES JAVIER DEL NORESTE, S.A. DE C. V.

DIRECCIÓN: AV. CORREGIDORA NORTE No. 1116 8° PISO, QUERÉTARO, QRO.

DESCRIPCIÓN: INSTALACIÓN ELÉCTRICA EN MEDIA Y BAJA TENSIÓN, ALUMBRADO PÚBLICO PARA CONDOMINIO VOLTERRA, UBICADO EN EL FRACC. MASSARO, ZIBATA, QUERÉTARO, QRO.

DIR. DE PROYECTO: ARQ. LIZARDO ANTONIO DE ANDA GARZA

UBICACIÓN: QUERÉTARO, QRO.

MONTO CONTRATADO: \$525,726.00

CLIENTE: URBANIZACIONES JAVIER DEL NORESTE, S.A. DE C. V.

DIRECCIÓN: AV. CORREGIDORA NORTE No. 1116 8° PISO, QUERÉTARO, QRO.

DESCRIPCIÓN: INSTALACIÓN ELÉCTRICA PARA CONDOMINIO MALDONADO, FRACCIONAMIENTO FUENTES DE BALVANERA.

DIR. DE PROYECTO: ARQ. LIZARDO ANTONIO DE ANDA GARZA

UBICACIÓN: APASEO EL GRANDE, GTO.

MONTO CONTRATADO: \$778,664.24

CLIENTE: URBANIZACIONES JAVIER DEL NORESTE, S.A. DE C. V.

DIRECCIÓN: AV. CORREGIDORA NORTE No. 1116 8° PISO, QUERÉTARO, QRO.

DESCRIPCIÓN: INSTALACIÓN ELÉCTRICA EN MEDIA Y BAJA TENSIÓN, ALUMBRADO PÚBLICO PARA FRACCIONAMIENTO PEDREGAL DEL RIO.

DIR. DE PROYECTO: ARQ. LIZARDO ANTONIO DE ANDA GARZA

UBICACIÓN: SAN JUAN DEL RIO, QRO.

MONTO CONTRATADO: \$4,747,213.00

2020

CLIENTE: URBANIZACIONES JAVER DEL NORESTE, S.A. DE C. V.

DIRECCIÓN: AV. CORREGIDORA NORTE No. 1116 8° PISO, QUERÉTARO, QRO.

DESCRIPCIÓN: INSTALACIÓN ELÉCTRICA DE RED DE MEDIA TENSIÓN, BJA TENSIÓN Y ALUMBRADO PÚBLICO EN CERRADA DURAZNO FRACC. FUENTES DE BALVANERA.

UBICACIÓN: APASEO EL GRANDE, GTO.

MONTO CONTRATADO: \$3,705,061.17

CLIENTE: URBANIZACIONES JAVER DEL NORESTE, S.A. DE C. V.

DIRECCIÓN: AV. CORREGIDORA NORTE No. 1116 8° PISO, QUERÉTARO, QRO.

DESCRIPCIÓN: ELECTRIFICACIÓN TRONCAL DURAZNO FRACC. FUENTES DE BALVANERA.

UBICACIÓN: APASEO EL GRANDE, GTO.

MONTO CONTRATADO: \$2,871,144.86

CLIENTE: URBANIZACIONES JAVER DEL NORESTE, S.A. DE C. V.

DIRECCIÓN: AV. CORREGIDORA NORTE No. 1116 8° PISO, QUERÉTARO, QRO.

DESCRIPCIÓN: SUM Y COL. DE INST. ELÉCTRICA EN MARCO DE ACCESO A COND. SENA EN FRAC. PEDREGAL DEL RÍO, SAN JUAN DEL RÍO, QRO.

UBICACIÓN: SAN JUAN DEL RÍO, QRO.

MONTO CONTRATADO: \$120,249.76

CLIENTE: URBANIZACIONES JAVER DEL NORESTE, S.A. DE C. V.

DIRECCIÓN: AV. CORREGIDORA NORTE No. 1116 8° PISO, QUERÉTARO, QRO.

DESCRIPCIÓN: INSTALACIÓN ELÉCTRICA DE MEDIA TENSIÓN, BAJA TENSIÓN, ALUMBRADO PÚBLICO PARA CONDOMINIO VOLTERRA, FRAC. MASSARO

UBICACIÓN: QUERÉTARO, QRO.

MONTO CONTRATADO: \$601,402.81

CLIENTE: URBANIZACIONES JAVER DEL NORESTE, S.A. DE C. V.

DIRECCIÓN: AV. CORREGIDORA NORTE No. 1116 8° PISO, QUERÉTARO, QRO.

DESCRIPCIÓN: CONSTRUCCIÓN DE RED DE BAJA TENSIÓN, MEDIA TENSIÓN Y ALUMBRADO PÚBLICO EN COND. MALLORCA.

UBICACIÓN: PASEO SAN JUNIPERO, QUERÉTARO, QRO.

MONTO CONTRATADO: \$2,173,567.90

Experiencia Laboral

CLIENTE: URBANIZACIONES JAVIER DEL NORESTE, S.A. DE C. V.

DIRECCIÓN: AV. CORREGIDORA NORTE No. 1116 8° PISO, QUERÉTARO, QRO.

DESCRIPCIÓN: ELECTRIFICACIÓN CERRADA LIMA FRACC. FUENTES DE BALVANERA.

UBICACIÓN: APASEO EL GRANDE, GTO.

MONTO CONTRATADO: \$3,678,790.95

CLIENTE: URBANIZACIONES JAVIER DEL NORESTE, S.A. DE C. V.

DIRECCIÓN: AV. CORREGIDORA NORTE No. 1116 8° PISO, QUERÉTARO, QRO.

DESCRIPCIÓN: INSTALACIÓN ELÉCTRICA EN FRACCIONAMIENTO (TRONCAL) PARA CERRADA LIMA FRACC. FUENTES DE BALVANERA.

UBICACIÓN: APASEO EL GRANDE, GTO.

MONTO CONTRATADO: \$1,522,015.32

CLIENTE: URBANIZACIONES JAVIER DEL NORESTE, S.A. DE C. V.

DIRECCIÓN: AV. CORREGIDORA NORTE No. 1116 8° PISO, QUERÉTARO, QRO.

DESCRIPCIÓN: ELECTRIFICACIÓN DE CONDOMINIO VOLGA, RED DE MEDIA Y BAJA TENSIÓN Y ALUMBRADO PÚBLICO EN FRACC. PEDREGAL DEL RÍO.

UBICACIÓN: SAN JUAN DEL RÍO, QRO.

MONTO CONTRATADO: \$3,559,895.98

CLIENTE: URBANIZACIONES JAVIER DEL NORESTE, S.A. DE C. V.

DIRECCIÓN: AV. CORREGIDORA NORTE No. 1116 8° PISO, QUERÉTARO, QRO.

DESCRIPCIÓN: ELECTRIFICACIÓN DE CONDOMINIO QUITO, RED DE MEDIA Y BAJA TENSIÓN Y ALUMBRADO PÚBLICO EN FRACC. FUENTES DE BALVANERA.

UBICACIÓN: APASEO EL GRANDE, GTO.

MONTO CONTRATADO: \$1,914,834.66

CLIENTE: COMERCIAL ODER, S.A DE C.V.

DIRECCIÓN: AV. CONSTITUYENTES OTE. No. 102- 3er PISO, COL. QUINTAS DEL MARQUÉS, QUERÉTARO, QRO.

DESCRIPCIÓN: RED DE ALUMBRADO PÚBLICO EXTERIOR PARA AVENIDA PUERTA REAL II TRAMO 2 Y 3.

UBICACIÓN: PUERTA REAL II, CORREGIDORA, QRO.

MONTO CONTRATADO: \$991,564.42

Experiencia Laboral

CLIENTE: COMERCIAL ODER, S.A DE C.V

DIRECCIÓN: AV. CONSTITUYENTES OTE. No. 102- 3er PISO,
COL. QUINTAS DEL MARQUÉS, QUERÉTARO, QRO .

DESCRIPCIÓN: RED DE ELECTRIFICACIÓN Y ALUMBRADO EN COND. VILLA VALDIVIESO.

UBICACIÓN: PUERTA REAL II, CORREGIDORA, QRO.

MONTO CONTRATADO: \$4,849,606.89

CLIENTE: COMERCIAL ODER, S.A DE C.V

DIRECCIÓN: AV. CONSTITUYENTES OTE. No. 102- 3er PISO,
COL. QUINTAS DEL MARQUÉS, QUERÉTARO, QRO .

DESCRIPCIÓN: RED DE TELEFONIA EN COND. VILLA VALDIVIESO.

UBICACIÓN: PUERTA REAL II, CORREGIDORA, QRO.

MONTO CONTRATADO: \$1,210,278.80

CLIENTE: COMERCIAL ODER, S.A DE C.V

DIRECCIÓN: AV. CONSTITUYENTES OTE. No. 102- 3er PISO,
COL. QUINTAS DEL MARQUÉS, QUERÉTARO, QRO .

DESCRIPCIÓN: RED DE ELECTRIFICACIÓN Y ALUMBRADO EN FRACC. URBI VILLAS DEL REAL.

UBICACIÓN: CD. DEL SOL, QUERÉTARO, QRO.

MONTO CONTRATADO: \$3,529,721.16

CLIENTE: COMERCIAL ODER, S.A DE C.V

DIRECCIÓN: AV. CONSTITUYENTES OTE. No. 102- 3er PISO,
COL. QUINTAS DEL MARQUÉS, QUERÉTARO, QRO .

DESCRIPCIÓN: INSTALACIÓN ELÉCTRICA MEDIA TENSIÓN EN TRONCAL
INTERIOR PARA TRANSF. E-12 Y E-14 EN URBI VILLAS DEL REAL

UBICACIÓN: CD. DEL SOL, QUERÉTARO, QRO.

MONTO CONTRATADO: \$805,271.27

CLIENTE: COMERCIAL ODER, S.A DE C.V

DIRECCIÓN: AV. CONSTITUYENTES OTE. No. 102- 3er PISO,
COL. QUINTAS DEL MARQUÉS, QUERÉTARO, QRO .

DESCRIPCIÓN: RED DE ELECTRIFICACIÓN Y ALUMBRADO
EN FRACCIONAMIENTO LAZTANA JURQUILLA ETAPA 2.

UBICACIÓN: QUERÉTARO, QRO.

MONTO CONTRATADO: \$4,775,782.22

Experiencia Laboral

CLIENTE: COMERCIAL ODER, S.A DE C.V

DIRECCIÓN: AV. CONSTITUYENTES OTE. No. 102- 3er PISO,
COL. QUINTAS DEL MARQUÉS, QUERÉTARO, QRO .

DESCRIPCIÓN: ELECTRIFICACIÓN COND. ZAERA, URBI VILLAS DEL REAL

UBICACIÓN: CD. DEL SOL, QUERÉTARO, QRO.

MONTO CONTRATADO: \$1,333,857.23

2021

CLIENTE: URBANIZACIONES JAVIER DEL NORESTE, S.A. DE C. V.

DIRECCIÓN: AV. CORREGIDORA NORTE No. 1116 8° PISO, QUERÉTARO, QRO.

DESCRIPCIÓN: ELECTRIFICACIÓN DE TRONCAL PARA CONDOMINIO QUITO,
EN FRACC. FUENTES DE BALVANERA.

UBICACIÓN: APASEO EL GRANDE, GTO.

MONTO CONTRATADO: \$1,181,806.95

CLIENTE: URBANIZACIONES JAVIER DEL NORESTE, S.A. DE C. V.

DIRECCIÓN: AV. CORREGIDORA NORTE No. 1116 8° PISO, QUERÉTARO, QRO.

DESCRIPCIÓN: CONSTRUCCIÓN DE RED DE MEDIA TENSIÓN, BAJA TENSIÓN,
ALUMBRADO PÚBLICO EN CONDOMINIO LECHUGUILLA, FRACC. PRIVALIA AMBIENTA.

UBICACIÓN: QUERÉTARO, QRO.

MONTO CONTRATADO: \$1,550,199.99

CLIENTE: URBANIZACIONES JAVIER DEL NORESTE, S.A. DE C. V.

DIRECCIÓN: AV. CORREGIDORA NORTE No. 1116 8° PISO, QUERÉTARO, QRO.

DESCRIPCIÓN: ELECTRIFICACIÓN DE CONDOMINIO PERU, RED DE MEDIA
Y BAJA TENSIÓN Y ALUMBRADO PÚBLICO EN FRACC. FUENTES DE BALVANERA.

UBICACIÓN: APASEO EL GRANDE, GTO.

MONTO CONTRATADO: \$2,985,864.91

CLIENTE: URBANIZACIONES JAVIER DEL NORESTE, S.A. DE C. V.

DIRECCIÓN: AV. CORREGIDORA NORTE No. 1116 8° PISO, QUERÉTARO, QRO.

DESCRIPCIÓN: ELECTRIFICACIÓN EN CONDOMINIO NILO,
FRACCIONAMIENTO PEDREGAL DEL RIO.

UBICACIÓN: SAN JUAN DEL RÍO, QRO.

MONTO CONTRATADO: \$3,377,157.93

Experiencia Laboral

CLIENTE: URBANIZACIONES JAVIER DEL NORESTE, S.A. DE C. V.

DIRECCIÓN: AV. CORREGIDORA NORTE No. 1116 8° PISO, QUERÉTARO, QRO.

DESCRIPCIÓN: ADECUACIONES DE OBRA CIVIL EN TRONCAL DE CONDOMINIO LIMA, FRACC. FUENTES DE BALVANERA.

UBICACIÓN: APASEO EL GRANDE, GTO.

MONTO CONTRATADO: \$181,514.41

CLIENTE: URBANIZACIONES JAVIER DEL NORESTE, S.A. DE C. V.

DIRECCIÓN: AV. CORREGIDORA NORTE No. 1116 8° PISO, QUERÉTARO, QRO.

DESCRIPCIÓN: SUMINISTRO Y COLOCACIÓN DE ALUMBRADO PÚBLICO PARQUE LA ISLA, FRACC. PEDREGAL DEL RÍO.

UBICACIÓN: SAN JUAN DEL RÍO, QRO.

MONTO CONTRATADO: \$781,734.02

CLIENTE: URBANIZACIONES JAVIER DEL NORESTE, S.A. DE C. V.

DIRECCIÓN: AV. CORREGIDORA NORTE No. 1116 8° PISO, QUERÉTARO, QRO.

DESCRIPCIÓN: ELECTRIFICACIÓN EN CONDOMINIO NILO, FRACCIONAMIENTO PEDREGAL DEL RÍO

UBICACIÓN: SAN JUAN DEL RÍO, QRO.

MONTO CONTRATADO: \$3,377,157.93

CLIENTE: URBANIZACIONES JAVIER DEL NORESTE, S.A. DE C. V.

DIRECCIÓN: AV. CORREGIDORA NORTE No. 1116 8° PISO, QUERÉTARO, QRO.

DESCRIPCIÓN: ELECTRIFICACIÓN, RED DE MEDIA Y BAJA TENSIÓN Y ALUMBRADO PÚBLICO PARA CERRADA SANTA CRUZ EN FRACC. FUENTES DE BALVANERA.

UBICACIÓN: APASEO EL GRANDE, GTO.

MONTO CONTRATADO: \$3,286,140.59

CLIENTE: NIPPO INMOBILIARIA, S.A. DE C.V.

DIRECCIÓN: AV. TECNOLÓGICO No. 100 No. 302, COL. CENTRO, QUERETARO, QRO.

DESCRIPCIÓN: CONCENTRACIÓN DE MEDIDORES Y ALIMENTADORES A CONSULTORIOS DE NIVEL 3,4 Y 5 DE AMPLIACIÓN HOSPITAL EN TORRE IV

UBICACIÓN: QUERÉTARO, QRO.

MONTO CONTRATADO: \$2,479,538.74

Experiencia Laboral

CLIENTE: BRAPO CONSTRUCCIONES, S.A. DE C.V.

DIRECCIÓN: CALZADA DE LOS LEONES 245, COL. AGUILAS, CIUDAD DE MEXICO.

DESCRIPCIÓN: 1RA. ETAPA ZUNI, REGISTROS Y CANALIZACIONES PARA ELECTRIFICACIÓN EN MEDIA TENSIÓN, BAJA TENSIÓN, ALUMBRADO: VOZ Y DATOS (CCTV).

UBICACIÓN: FRACC. MANANTIAL, CORREGIDORA, QRO.

MONTO CONTRATADO: \$715,505.61

CLIENTE: BRAPO CONSTRUCCIONES, S.A. DE C.V.

DIRECCIÓN: CALZADA DE LOS LEONES 245, COL. AGUILAS, CIUDAD DE MÉXICO.

DESCRIPCIÓN: 2DA. ETAPA PARA ELECTRIFICACIÓN Y RED DE VOZ Y DATOS Y CCTV PARA CONDOMINIO ZUNI.

UBICACIÓN: FRACC. MANANTIAL, CORREGIDORA, QRO.

MONTO CONTRATADO: \$1,121,303.85



2022

CLIENTE: CHSISI SALUD, SAPI. DE C.V.

DIRECCIÓN: PROL. PRIV. IGNACIO ZARAGOZA No. 16 B, COL. CARRIZAL.
C.P. 76000, QUERETARO. QRO.

DESCRIPCIÓN: INSTALACION ELECTRICA PARA CAMBIO DE TRANSFORMADOR TIPO PEDESTAL EN EL HOSPITAL DE ESPECIALIDADES

UBICACIÓN: QUERETARO, QRO.

MONTO CONTRATADO: \$266,601.00

CLIENTE: CHSISI SALUD, SAPI. DE C.V.

DIRECCIÓN: PROL. PRIV. IGNACIO ZARAGOZA No. 16 B, COL. CARRIZAL.
C.P. 76000, QUERETARO. QRO.

DESCRIPCIÓN: INSTALACION ELECTRICA PARA ALIMENTADOR DE HEMODINAMIA Y SISTEMAS DE TIERRAS EN EL HOSPITAL DE ESPECIALIDADES

UBICACIÓN: QUERETARO, QRO.

MONTO CONTRATADO: \$950,437.00

Experiencia Laboral

CLIENTE: RESIDENCIAL ALTALUS, S.A. DE C. V.

DIRECCIÓN: AV. 5 DE FEBRERO No. 2125 INT. 6, JURICA C.P. 76100, QUERETARO, QRO.

DESCRIPCIÓN: INSTALACION ELECTRICA DE MEDIA, BAJA TENSION Y ALUMBRADO PUBLICO PRIMERA ETAPA PARA SAYAB

UBICACIÓN: QUERETARO, QRO.

MONTO CONTRATADO: \$930,222.00

CLIENTE: NIPPO INMOBILIARIA, S.A. DE C. V.

DIRECCIÓN: AV. TECNOLOGICO No. 100 INT. 302, COL. CENTRO. C.P. 76000, QUERETARO. QRO.

DESCRIPCIÓN: INSTALACION ELECTRICA DE TRABAJOS ADICIONALES PARA AIRE ACONDICIONADO EN TORRE 4, REPARACION DE ALIMENTADOR DE ILUMINACION DE ESTACIONAMIENTOS Y COLOCACION DE TABLERO EN CUARTO DE MAQUINAS.

UBICACIÓN: QUERETARO, QRO.

MONTO CONTRATADO: \$143,719.00

CLIENTE: NIPPO INMOBILIARIA, S.A. DE C. V.

DIRECCIÓN: AV. TECNOLOGICO No. 100 INT. 302, COL. CENTRO. C.P. 76000, QUERETARO. QRO.

DESCRIPCIÓN: INSTALACION ELECTRICA DE ALIMENTADOR, TRANSFORMADOR TIPO SECO Y TABLERO PARA CONDESANDORAS EN AZOTEA DE TORRE MEDICA 4

UBICACIÓN: QUERETARO, QRO.

MONTO CONTRATADO: \$572,848.00

CLIENTE: CASAS JAVIER DE QUERETARO, S.A. DE C. V.

DIRECCIÓN: CORPORATIVO INOVA, CORREGIDORA NORTE No. 116, COL. ARBOLEDAS PISO 8 C.P. 76140, QUERETARO, QRO.

DESCRIPCIÓN: INSTALACION ELECTRICA DE ELECTRIFICACION EN CONDMINIO AGAPANDO, FRACC. PRIVALIA AMBIENTA, QUERETARO, QRO.

UBICACIÓN: QUERETARO, QRO.

MONTO CONTRATADO: \$1'718,768.00

Experiencia Laboral

CLIENTE: MUNICIPIO DE QUERETARO

DIRECCIÓN: BLVD. BERNARDO QUINTANA No. 10000, COL CENTRO SUR, C.P. 76090, QUERETARO, QRO.

DESCRIPCIÓN: REHABILITACION DE LA RED ELECTRICA EN EL TRAMO FORMADO POR EL CIRCUITO DE LA CALLE FRANCISCO GONZALEZ BOCANEGRA Y CALLE SANTA ANA, DE TLACOTE EL BAJO.

UBICACIÓN: TLACOTE, QUERETARO

MONTO CONTRATADO: \$939,494.00

CLIENTE: CASAS JAVER DE QUERETARO, S.A. DE C. V.

DIRECCIÓN: CORPORATIVO INOVA, CORREGIDORA NORTE No. 116, COL. ARBOLEDAS PISO 8 C.P. 76140, QUERETARO, QRO.

DESCRIPCIÓN: INSTALACION ELECTRICA DE ALUMBRADO PUBLICO Y ELECTRIFICACION DE MEDIA Y BAJA TENSION PARA CONDOMINIO ACEBUCHE, FRACC. PRIVALIA AMBIENTA, QUERETARO, QRO.

UBICACIÓN: QUERETARO, QRO.

MONTO CONTRATADO: \$1'814,586.00

CLIENTE: CASAS JAVER DE QUERETARO, S.A. DE C. V.

DIRECCIÓN: CORPORATIVO INOVA, CORREGIDORA NORTE No. 116, COL. ARBOLEDAS PISO 8 C.P. 76140, QUERETARO, QRO.

DESCRIPCIÓN: INFRAESTRUCTURA DE TRONCAL DE MEDIA TENSION Y ALUMBRADO PUBLICO DE VIALIDADES PRINCIPALES EN EL FRACCIONAMIENTO PRIVALIA PARA TRANSMISION A CONDOMINIO ACEBUCHE, PRIVALIA AMBIENTA, QUERETARO, QRO.

UBICACIÓN: QUERETARO, QRO.

MONTO CONTRATADO: \$1'220,831.00

CLIENTE: COMERCIAL ODER, S.A DE C.V.

DIRECCIÓN: AV. CONSTITUYENTES OTE. No. 102- 3er PISO, COL. QUINTAS DEL MARQUÉS. QUERETARO, QRO.

DESCRIPCIÓN: RED DE ELECTRIFICACION Y ALUMBRADO RED DE TELEFONIA Y COMUNICACIONES EN VILLA PONTEVEDRA, PUERTA REAL II, CORREGIDORA QRO.

UBICACIÓN: CORREGIDORA, QRO.

MONTO CONTRATADO: \$4'018714.25

Experiencia Laboral

CLIENTE: COMERCIAL ODER, S.A DE C.V.

DIRECCIÓN: AV. CONSTITUYENTES OTE. No. 102- 3er PISO,
COL. QUINTAS DEL MARQUÉS. QUERETARO, QRO.

DESCRIPCIÓN: SUMINISTRO Y COLOCACION DE RED DE MEDIA TENSION Y
TRANSFORMADOR DE LOCALES COMERCIALES DE FRACC. PUERTA REAL II

UBICACIÓN: CORREGIDORA, QRO.

MONTO CONTRATADO: \$797,684.21

CLIENTE: COMERCIAL ODER, S.A DE C.V.

DIRECCIÓN: AV. CONSTITUYENTES OTE. No. 102- 3er PISO,
COL. QUINTAS DEL MARQUÉS. QUERETARO, QRO.

DESCRIPCIÓN: TRABAJOS DE REPARACIONES EN RED DE ALUMBRADO
EN EL CIRCUITO PUERTA DEL SOL NORTE.

UBICACIÓN: QUERETARO, QRO.

MONTO CONTRATADO: \$1,014,279.00

CLIENTE: CASAS JAVER DE QUERETARO, S.A. DE C. V.

DIRECCIÓN: CORPORATIVO INOVA, CORREGIDORA NORTE No. 116,
COL. ARBOLEDAS PISO 8 C.P. 76140, QUERETARO, QRO.

DESCRIPCIÓN: ELECTRIFICACION DE CONDOMINIOS MNTESINOS,
FRACC. PASEO SAN JUNIPERO, QUERETARO, QRO.

UBICACIÓN: QUERETARO, QRO.

MONTO CONTRATADO: \$3'191,304.00

CLIENTE: CASAS JAVER DE QUERETARO, S.A. DE C. V.

DIRECCIÓN: CORPORATIVO INOVA, CORREGIDORA NORTE No. 116,
COL. ARBOLEDAS PISO 8 C.P. 76140, QUERETARO, QRO.

DESCRIPCIÓN: RED DE MEDIA TENSION PARA TRONCAL PRINCIPAL,
FRACC. SAN JUNIPERO TERCERA ETAPA.

UBICACIÓN: QUERETARO, QRO.

MONTO CONTRATADO: \$633,051.00

2023

CLIENTE: COMERCIAL ODER, S.A DE C.V.

DIRECCIÓN: AV. CONSTITUYENTES OTE. No. 102- 3er PISO,
COL. QUINTAS DEL MARQUÉS. QUERÉTARO, QRO.

DESCRIPCIÓN: RED DE ELECTRIFICACIÓN Y ALUMBRADO, RED DE TELEFONÍA
Y COMUNICACIONES EN VILLA PONTEVEDRA

UBICACIÓN: CORREGIDORA, QRO.

MONTO CONTRATADO: \$4,018,714.00

CLIENTE: COMERCIAL ODER, S.A DE C.V.

DIRECCIÓN: AV. CONSTITUYENTES OTE. No. 102- 3er PISO,
COL. QUINTAS DEL MARQUÉS. QUERÉTARO, QRO.

DESCRIPCIÓN: RED DE MEDIA TENSIÓN Y DUCTOS DE RESERVA
PARA LOTES COMERCIALES EN AV. PUERTA REAL II

UBICACIÓN: QUERÉTARO, QRO.

MONTO CONTRATADO: \$2,882,589.88

CLIENTE: CASAS JAVIER DE QUERÉTARO, S.A. DE C. V.

DIRECCIÓN: CORPORATIVO INOVA, CORREGIDORA NORTE No. 116,
COL. ARBOLEDAS PISO 8 C.P. 76140, QUERÉTARO, QRO.

DESCRIPCIÓN: ELECTRIFICACIÓN Y ALUMBRADO EN CONDOMINIO
TUNA EN FRACCIONAMIENTO PRIVALIA AMBIENTA

UBICACIÓN: QUERÉTARO, QRO.

MONTO CONTRATADO: \$2,794,871.68

CLIENTE: NIPPO INMOBILIARIA, S.A. DE C. V.

DIRECCIÓN: AV. TECNOLÓGICO No. 100 INT. 302, COL. CENTRO. C.P. 76000, QUERÉTARO. QRO.

DESCRIPCIÓN: INSTALACIÓN DE PLANTA DE EMERGENCIA ESTACIONAMIENTO 1

UBICACIÓN: QUERÉTARO, QRO.

MONTO CONTRATADO: \$1,343,681.59

Experiencia Laboral

CLIENTE: NIPPO INMOBILIARIA, S.A. DE C. V.

DIRECCIÓN: AV. TECNOLÓGICO No. 100 INT. 302, COL. CENTRO. C.P. 76000, QUERÉTARO. QRO.

DESCRIPCIÓN: INSTALACION ELÉCTRICA EN SOTANO 2 TORRE 01, 02 Y 03

UBICACIÓN: QUERÉTARO, QRO.

MONTO CONTRATADO: \$742,771.69

CLIENTE: RESIDENCIAL ALTELUS, S.A. DE C.V.

DIRECCIÓN: 5 DE FEBRERO No. 2125 INT. 6

COL. JURICA C.P. 76100, QUERÉTARO, QRO.

DESCRIPCIÓN: CABLEADO Y SUMINISTRO DE EQUIPOS DE MEDIA, BAJA TENSION Y ALUMBRADO

UBICACIÓN: QUERÉTARO, QRO.

MONTO CONTRATADO: \$4,606,513.94

2024

CLIENTE: MUNICIPIO DE QUERÉTARO

DIRECCIÓN: BLVD BERNARDO QUINTANA No. 10000, CENTRO SUR, C.P. 76090, QUERETARO, QUERÉTARO, MÉXICO

DESCRIPCIÓN: RENOVACIÓN Y COMPLEMENTO DE ALUMBRADO PÚBLICO (QUINTA ETAPA)

UBICACIÓN: QUERÉTARO, QRO.

MONTO CONTRATADO: \$48,996,016.28

CLIENTE: PODER EJECUTIVO DEL ESTADO DE QUERÉTARO

DIRECCIÓN: 5 DE MAYO ESQ. PASTEUR No. S/N, CENTRO, C.P. 76000, QUERÉTARO, QRO., MÉXICO

DESCRIPCIÓN: MODERNIZACIÓN DE CARRETERA FEDERAL 120 SAN JUAN DEL Río - XIIITLA DEL KM 72+760 A LA CABECERA DELEGACIONAL DE VIZARRÓN, MUNICIPIO DE CADEREYTA DE MONTES, QRO. (ALUMBRADO PÚBLICO).

UBICACIÓN: CADEREYTA DE MONTES, QRO

MONTO CONTRATADO: \$1,502,425.94

Experiencia Laboral

CLIENTE: NIPPO INMOBILIARIA, S.A. DE C. V.

DIRECCIÓN: AV. TECNOLÓGICO No. 100 INT. 302, COL. CENTRO. C.P. 76000, QUERÉTARO. QRO.

DESCRIPCIÓN: TRABAJOS DE ALIMENTADORES ELÉCTRICOS PARA 2 EQUIPOS CHILLERS EN H+

UBICACIÓN: QUERÉTARO, QRO.

MONTO CONTRATADO: \$202,110.33

CLIENTE: CASAS JAVIER DE QUERETARO, S.A. DE C. V.

DIRECCIÓN: 16 DE SEPTIEMBRE No. 301, CENTRO, C.P. 66230,

SAN PEDRO GARZA GARCIA, N.L, MEXICO

DESCRIPCIÓN: INSTALACIÓN ELÉCTRICA DE MEDIA TENSIÓN, BAJA TENSIÓN Y ALUMBRADO DE CONDOMINIO OCOTILLO, FRACCIONAMIENTO PRIVALIA AMBIENTA.

UBICACIÓN: QUERÉTARO, QRO.

MONTO CONTRATADO: \$2,326,641.84

CLIENTE: NIPPO INMOBILIARIA, S.A. DE C. V.

DIRECCIÓN: AV. TECNOLÓGICO No. 100 INT. 302, COL. CENTRO.

C.P. 76000, QUERETARO. QRO.

DESCRIPCIÓN: TRABAJOS DE ALIMENTACIÓN ELÉCTRICA EN CONSULTORIOS EN PISO 2 TORRE MEDICA III

UBICACIÓN: QUERÉTARO, QRO.

MONTO CONTRATADO: \$294,393.22

CLIENTE: BRAPO CONSTRUCCIONES, S.A. DE C.V.

DIRECCIÓN: CALZADA DE LOS LEONES No. 245, COL. DE LAS AGUILAS,

CD. DE MEXICO, C.P. 01710

DESCRIPCIÓN: TRABAJOS DE ELECTRIFICACIÓN EN MEDIA Y BAJA TENSION Y ALUMBRADO EN FRACCIONAMIENTO EL MANANTIAL

UBICACIÓN: QUERÉTARO, QRO.

MONTO CONTRATADO: \$362,835.56

Argentina No. 72,
Col. Lomas de Querétaro,
Santiago de Querétaro, Qro.

Tel: (442) 215 55 43
(442) 215 78 30
(442) 215 68 62

Correo: contacto@ciem.com.mx

Sitio Web: www.ciem.com.mx



CIEM

Consultores en Ingeniería
Electromecánica, S.A. de C.V.

